

RespiRare

Centre de référence coordonnateur des maladies respiratoires rares

AP-HP, Sorbonne Université - Hôpital Armand Trousseau
Paris - Pr. A. Clement



Centres de référence constitutifs

HU Necker Enfants Malades
AP-HP, Paris - Pr. C. Delacourt

Centre Hospitalier Intercommunal
de Créteil - Pr. R. Epaud

HU Robert Debré
AP-HP, Paris - Dr. H. Trang

OrphaLung

Centre de référence coordonnateur des maladies pulmonaires rares (de l'adulte)

GH Est - Hôpital Louis Pradel
HCL, Lyon - Pr. V. Cottin



Centres de référence constitutifs

CHU de Dijon
Pr. P. Bonniaud

Hôpital Tenon
AP-HP, Paris - Pr. J. Cadranel

CHRU de Lille
Pr. C. Chenivesse

Hôpital Bichat-Claude Bernard
AP-HP, Paris - Pr. B. Crestani

Hôpital Avicenne
AP-HP, Paris - Pr. H. Nunes

HU Pitié-Salpêtrière
AP-HP, Paris - Pr. C. Straus

PulmoTension

Centre de référence coordonnateur de l'hypertension pulmonaire

AP-HP, Université Paris Saclay - Hôpital Bicêtre
Le Kremlin-Bicêtre - Pr. M. Humbert



Centre de référence constitutif

Hôpital Marie Lannelongue
Le Plessis - Robinson - Pr. E. Fadel

Retrouvez l'actualité de la Filière sur



respiFIL.fr



@RespiFIL



respiFIL.france

Nous contacter : respiFIL.france@aphp.fr



Créée en 2014, la filière de santé maladies rares RespiFIL a été à nouveau labellisée en 2019

Un réseau national de santé
dédié aux **maladies
respiratoires rares**

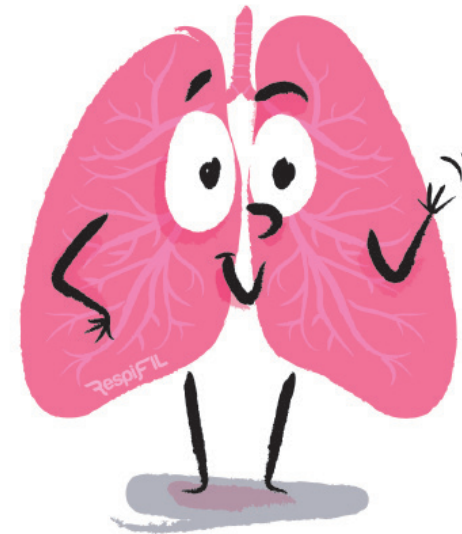

LES MALADIES RESPIRATOIRES RARES

EN CHIFFRES...



≈ 20 000 patients concernés



≈ 200 maladies répertoriées



Un grand nombre d'origine génétique

OÙ CONSULTER ?

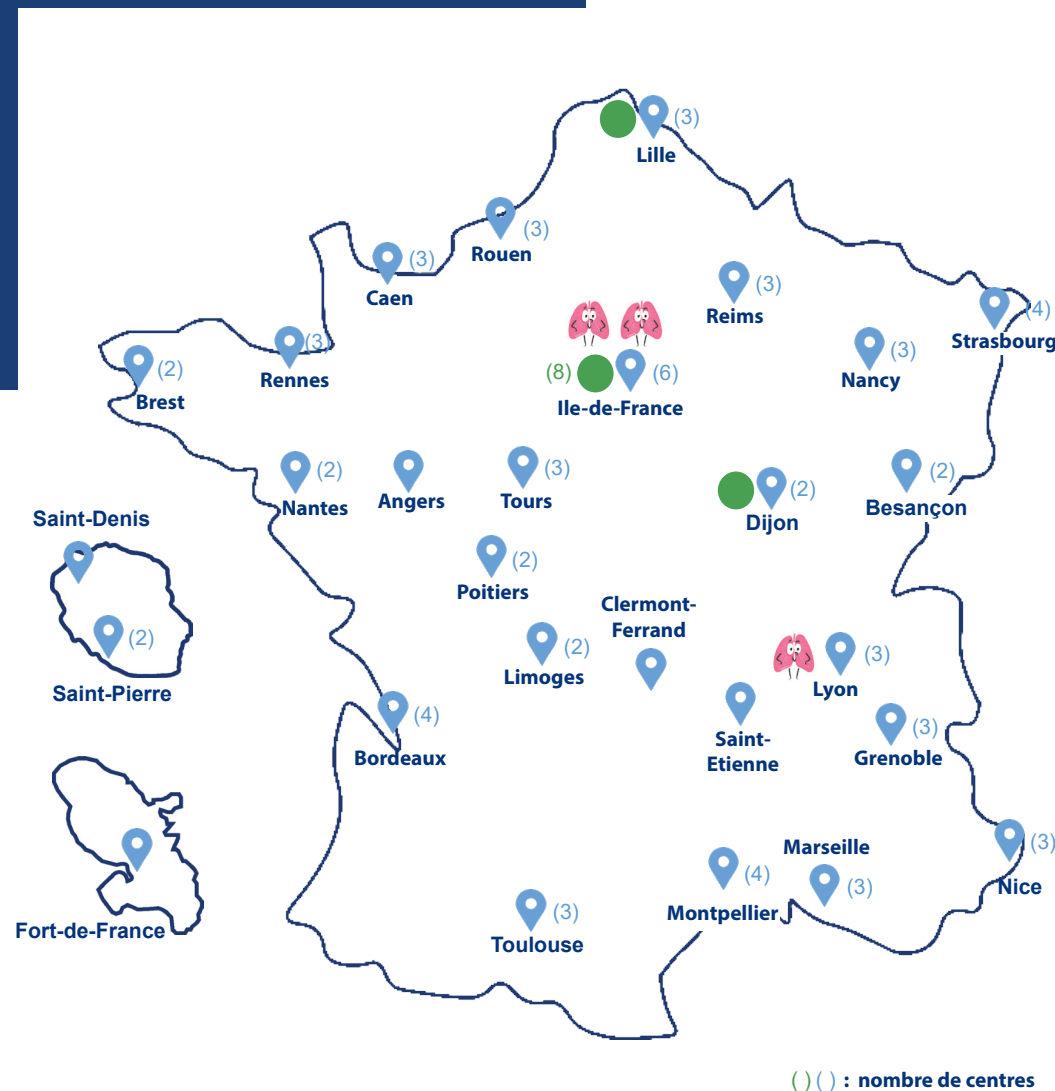

NOS PRINCIPALES MISSIONS



Améliorer
le parcours de soin



Impulser
un nouvel élan à la recherche



Partager
les données pour favoriser
la prise en charge
à l'échelle nationale et européenne



Former
l'ensemble
des professionnels
et des patients



Diffuser
l'information auprès
des patients, du grand public
et des professionnels

3
Centres
de référence
coordonnateurs



10
Centres
de référence
constitutifs



74
Centres
de compétence

