

Je vais avoir une **PERFUSION**

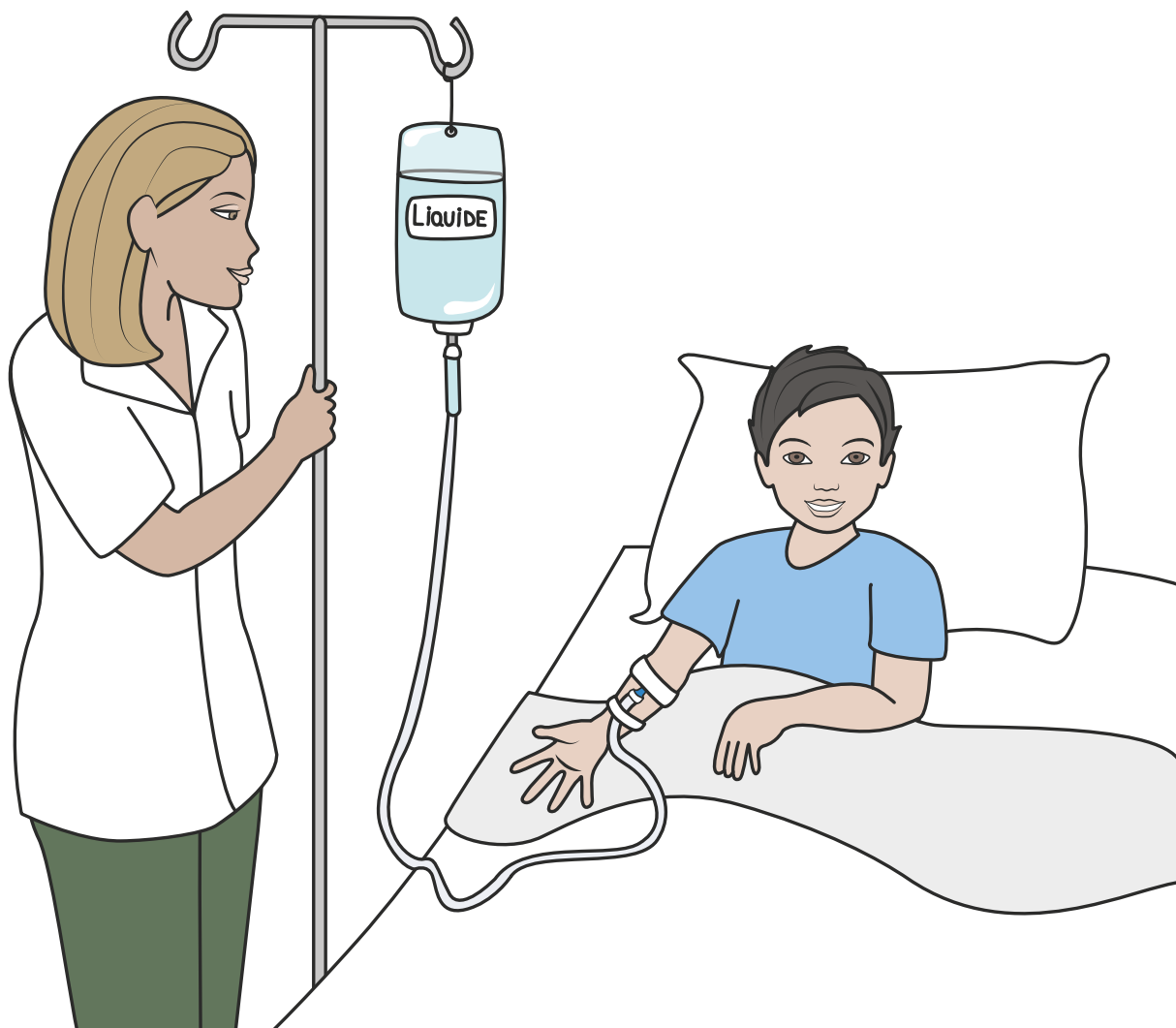

A quoi ça sert ?

La perfusion permet de passer un liquide dans mon sang

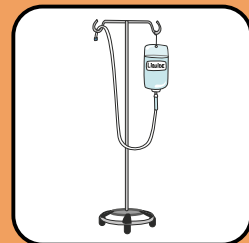
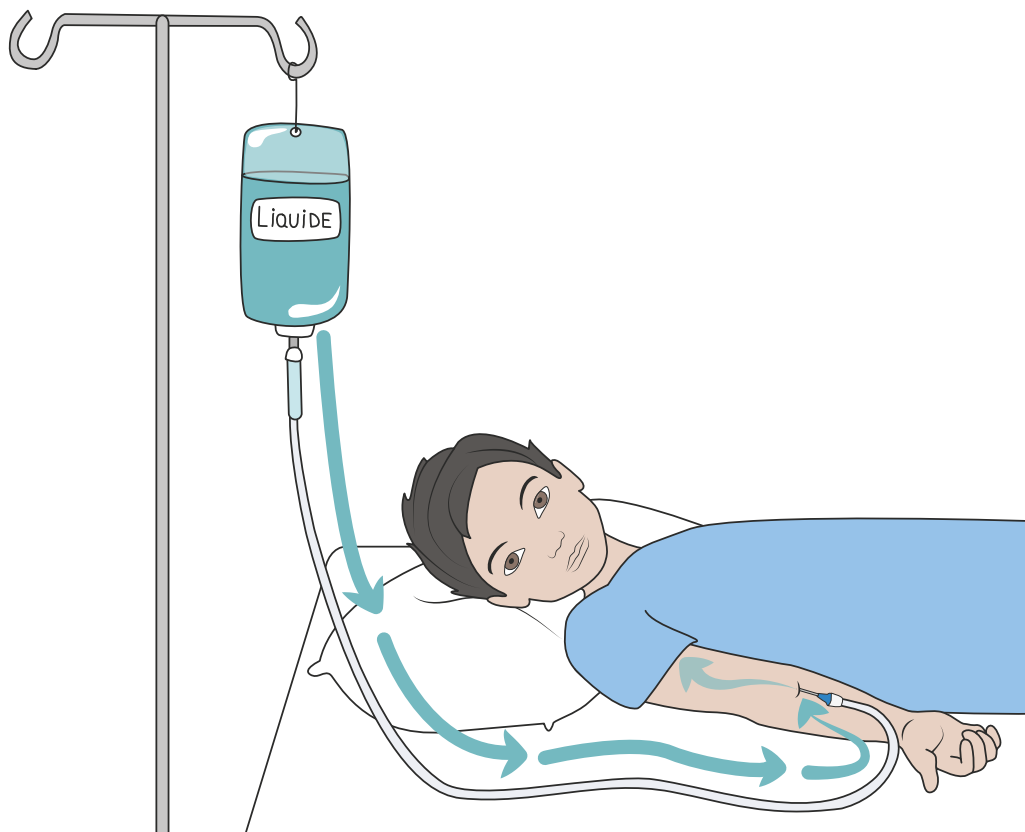

- Ce liquide va m'aider à guérir

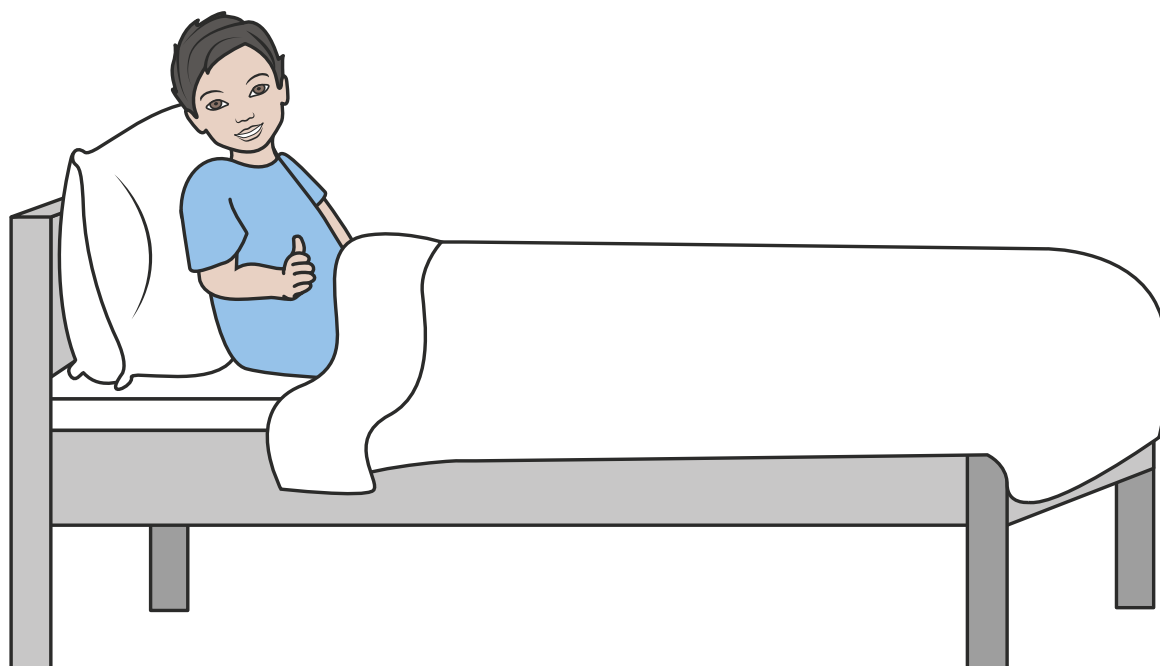

- Dans le liquide, il y a :

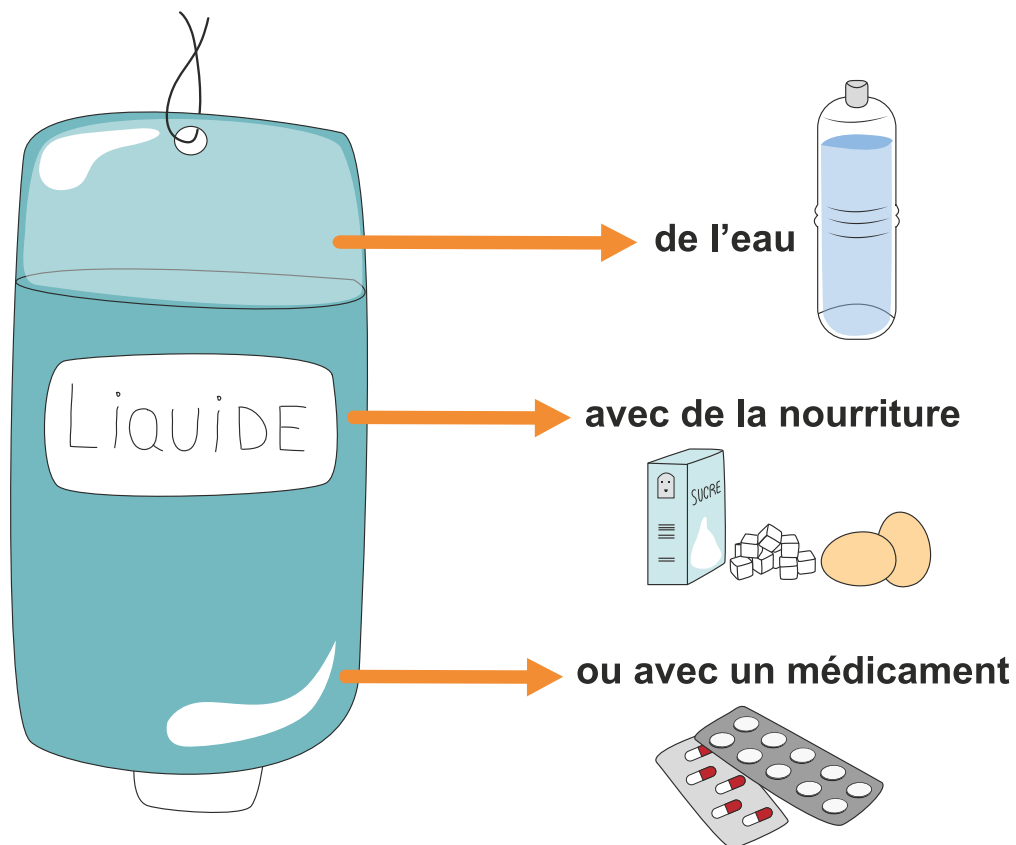

- La perfusion est souvent posée sur la main ou le bras

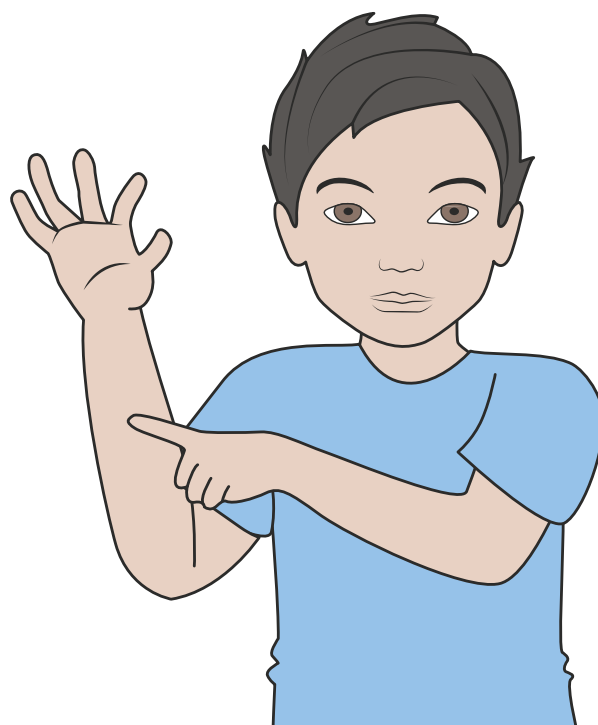
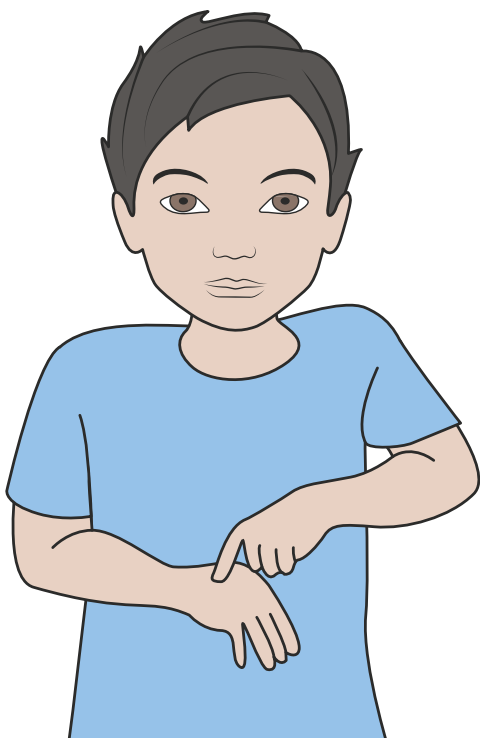

Je peux avoir une perfusion

- A l'hôpital ou à la clinique

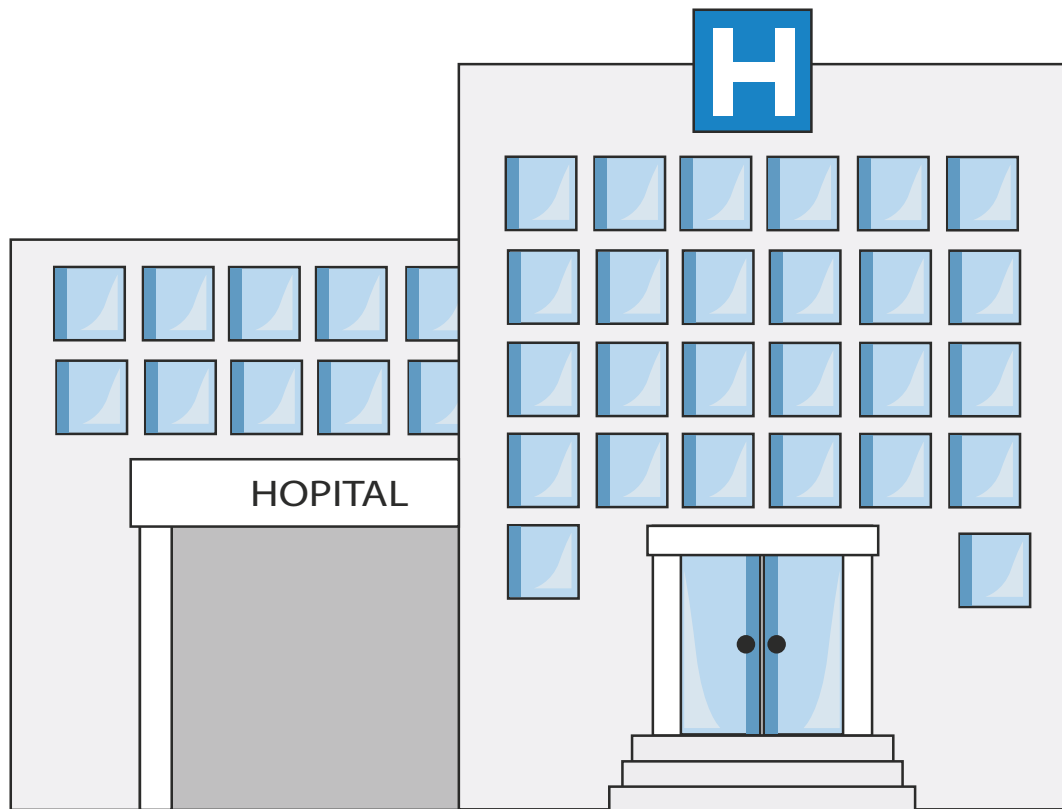

- A la maison

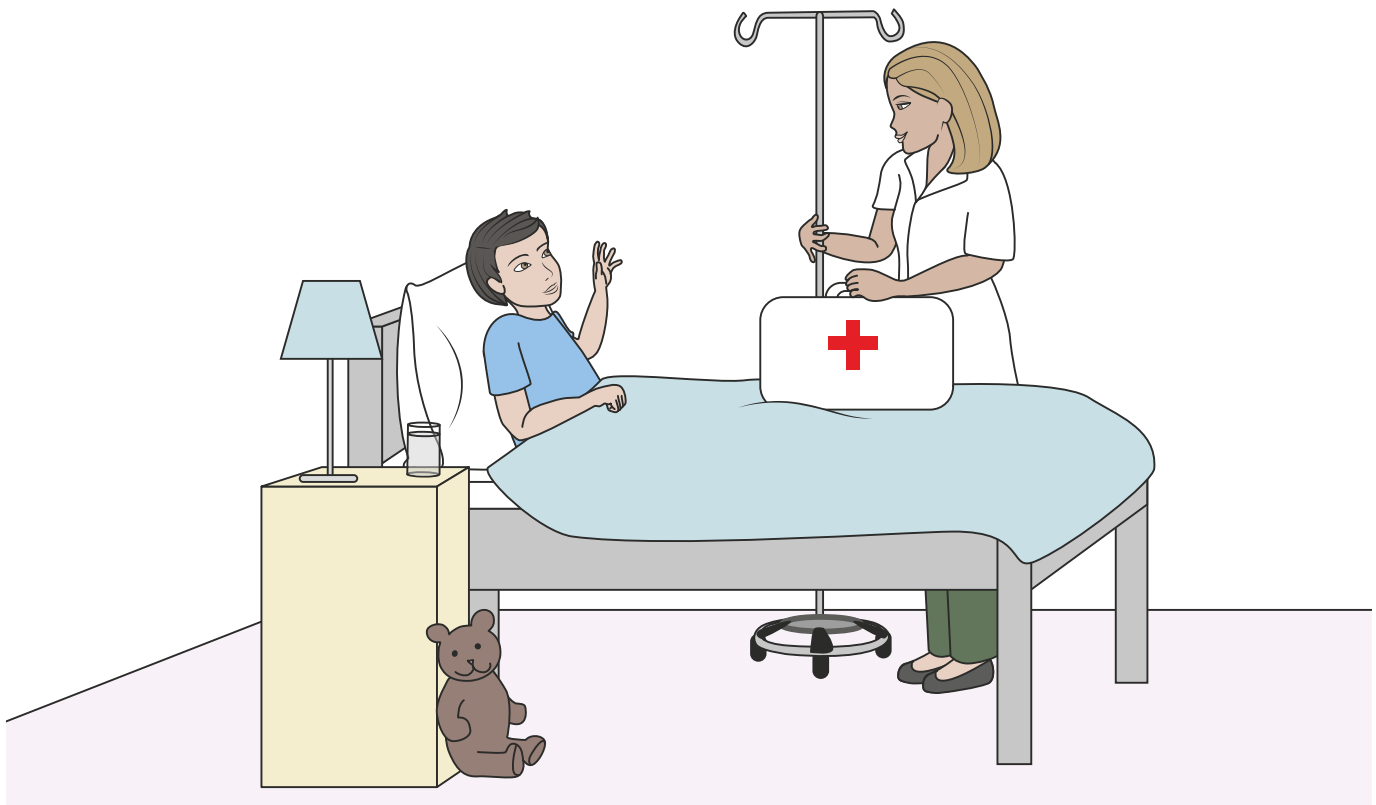

Comment ça se passe ?

Le matériel pour poser une perfusion :

Une poche avec le liquide

Support
à roulettes

Un petit tuyau en plastique
qui est dans ma veine

Un long tuyau
pour amener le liquide
dans ma veine

Un pansement
pour que le petit tuyau reste
dans ma veine

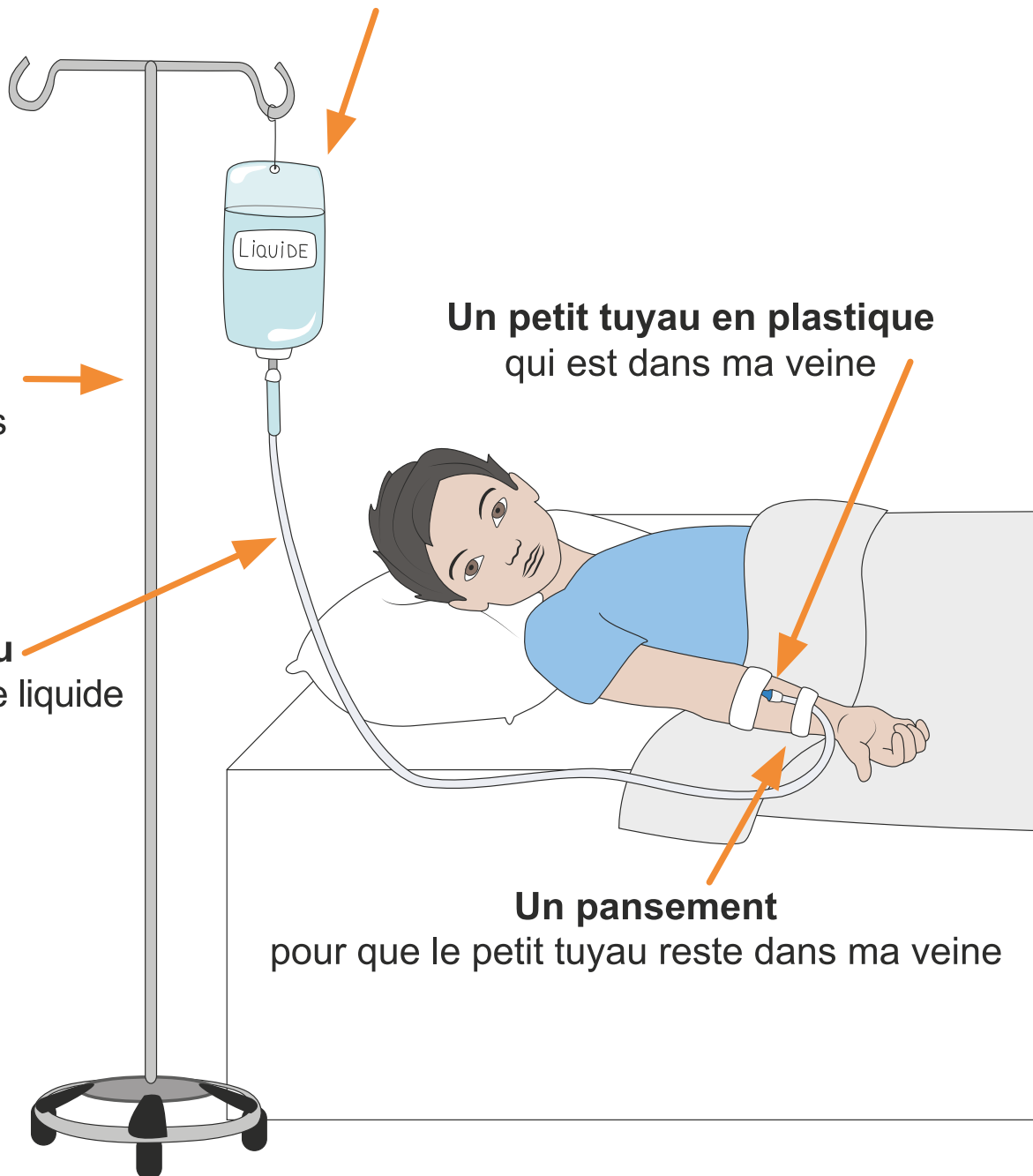

- Je peux mettre deux heures avant :

De la pommade anesthésiante

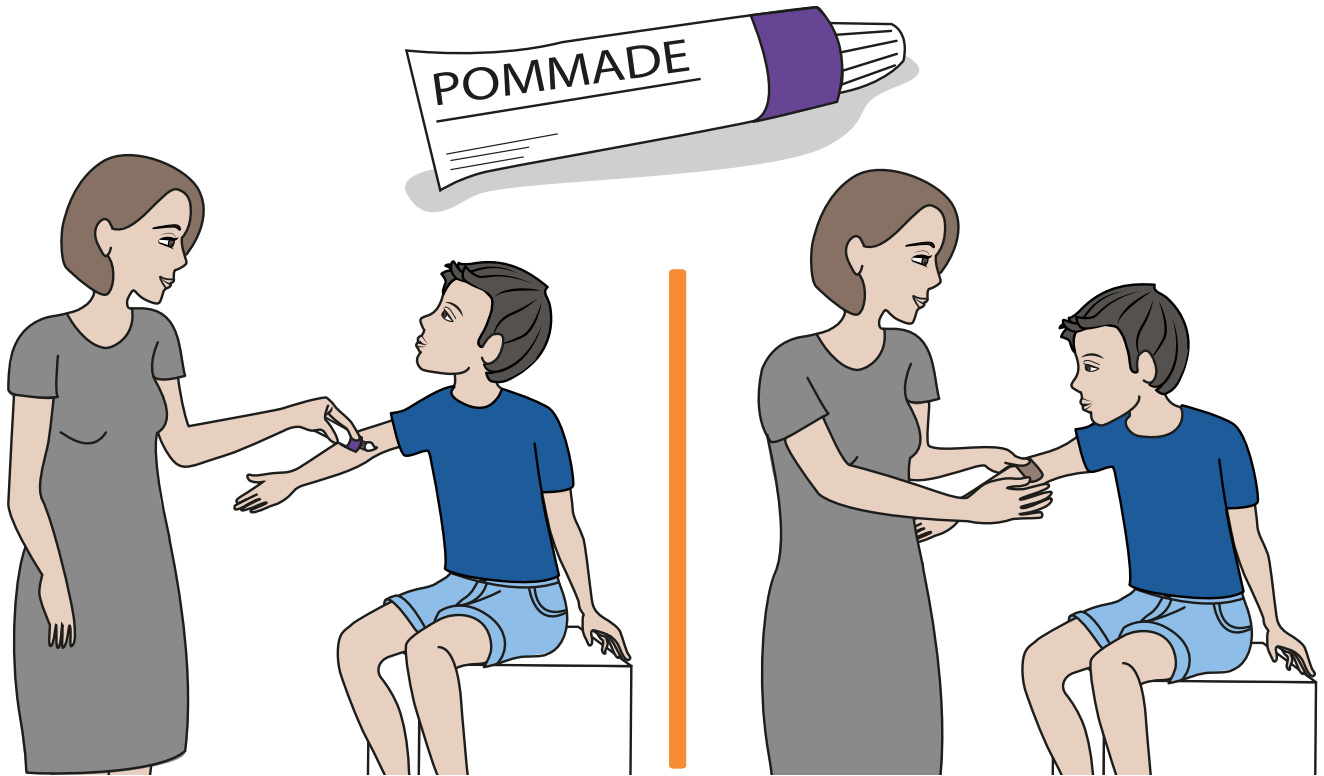

Un patch anesthésiant

ça ressemble à un gros pansement

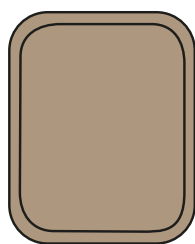
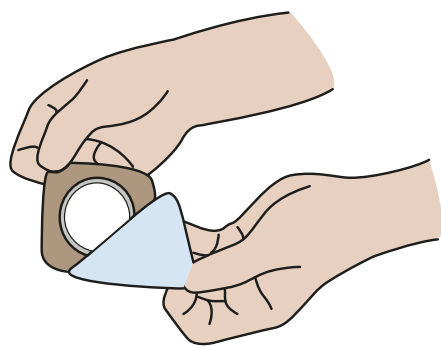

Extérieur

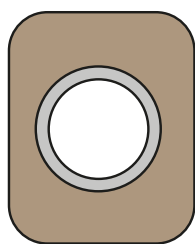

Intérieur

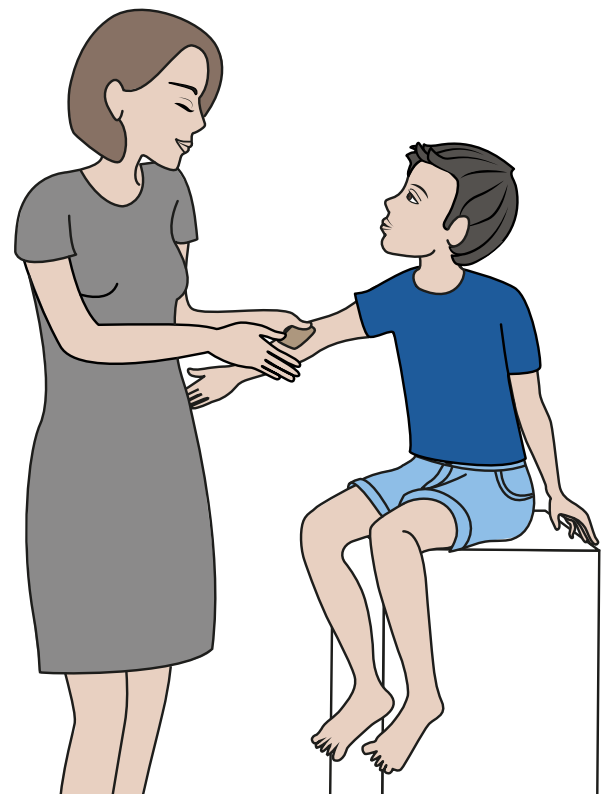

- **A l'hôpital, je peux avoir le MEOPA**

C'est un gaz que je respire pendant tout le soin et qui m'aide à être plus calme

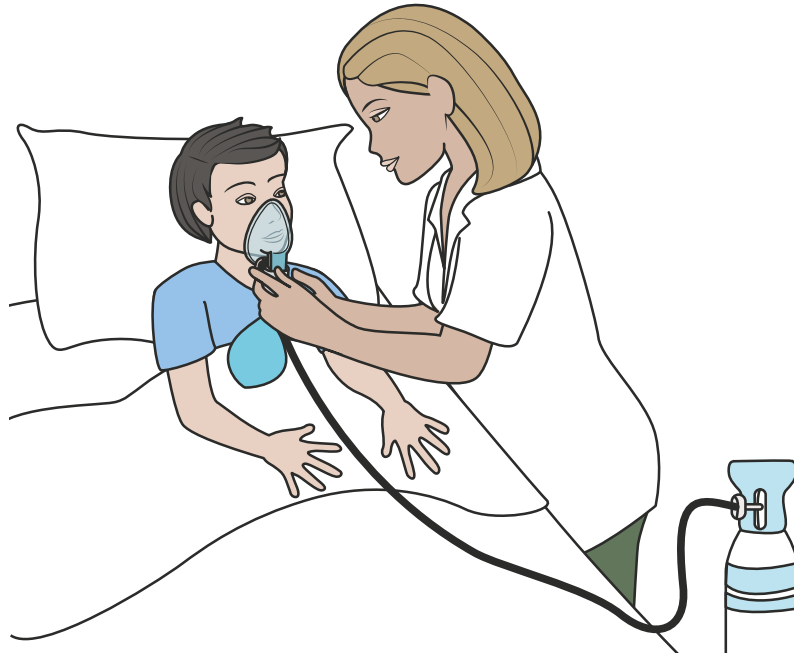

Pour en savoir plus, consulter la fiche LE MEOPA

Je m'installe confortablement

- **Sur un fauteuil**



- **Sur un lit**

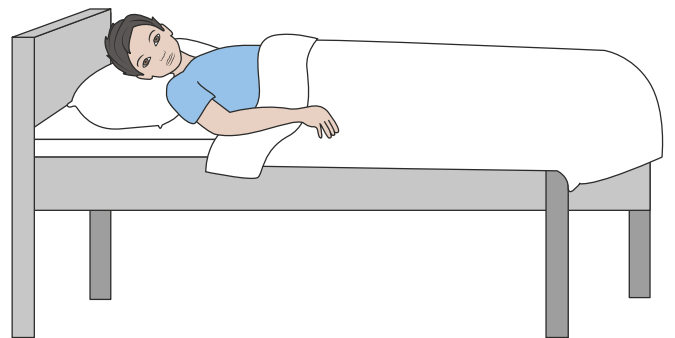

La personne qui m'accompagne peut rester avec moi



L'infirmière pose une protection sous mon bras



L'infirmière me met un garrot

- Le garrot serre fort mon bras et mes veines gonflent



Le garrot est un gros élastique

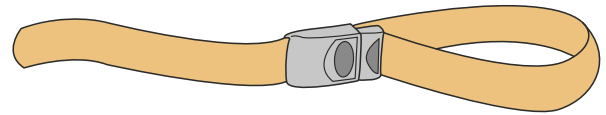

Je serre le poing

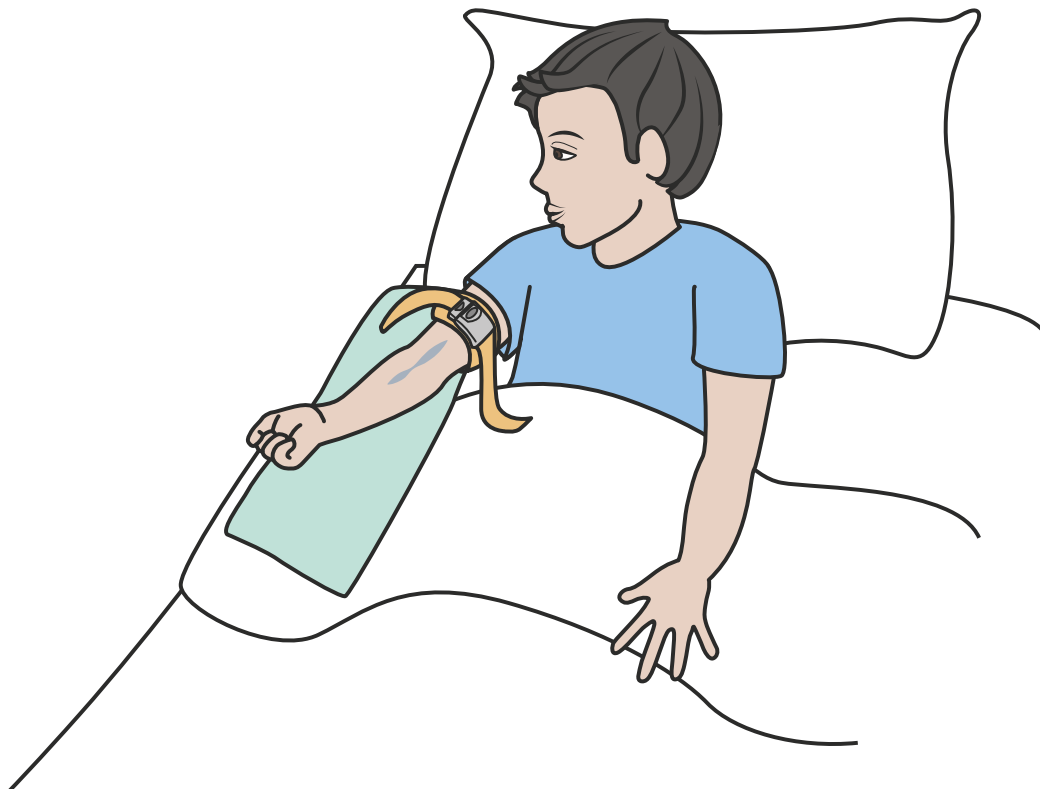

L'infirmière choisit une veine et la tapote pour la faire gonfler



Elle nettoie ma peau avec un coton et du liquide



Elle met des gants

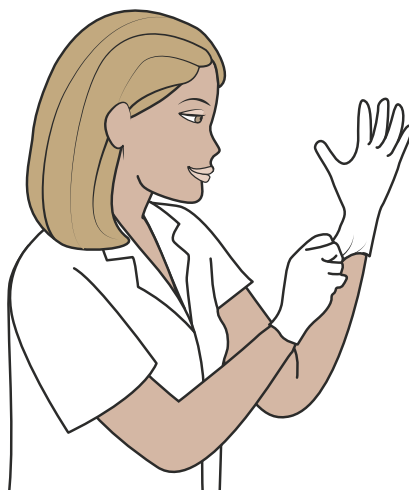

Je ne dois pas bouger pendant toute la pose



L'infirmière pique dans ma veine



L'infirmière retire le garrot

- Je desserre le poing

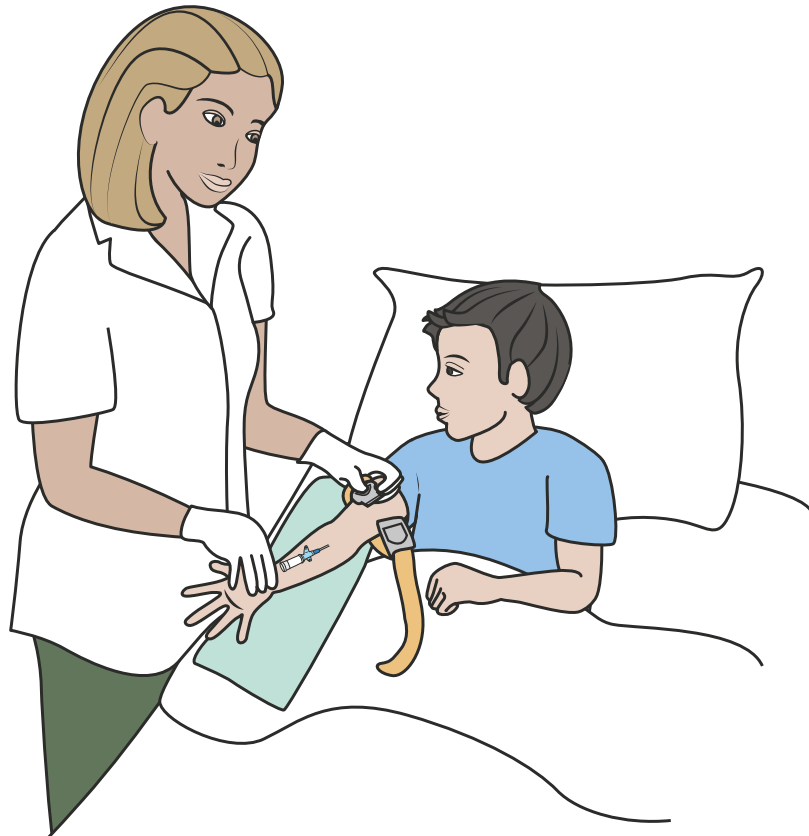

Je desserre le poing

- L'infirmière laisse le petit tuyau en plastique dans ma veine

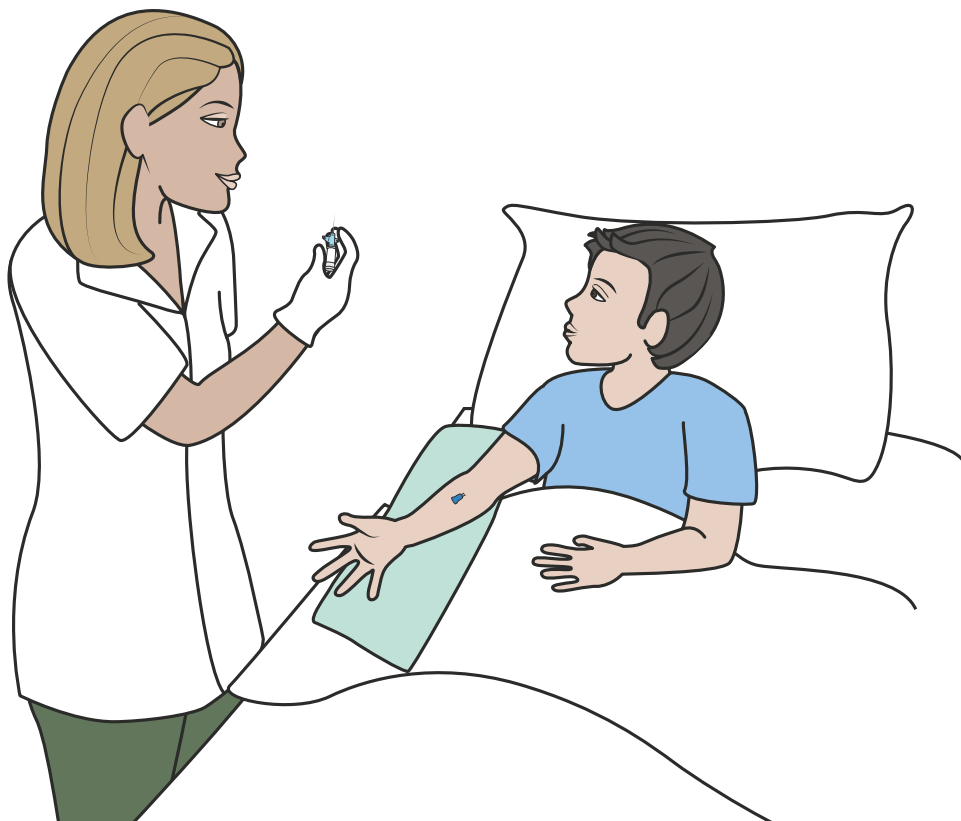

L'infirmière raccorde le long tuyau au petit tuyau



Elle pose un pansement

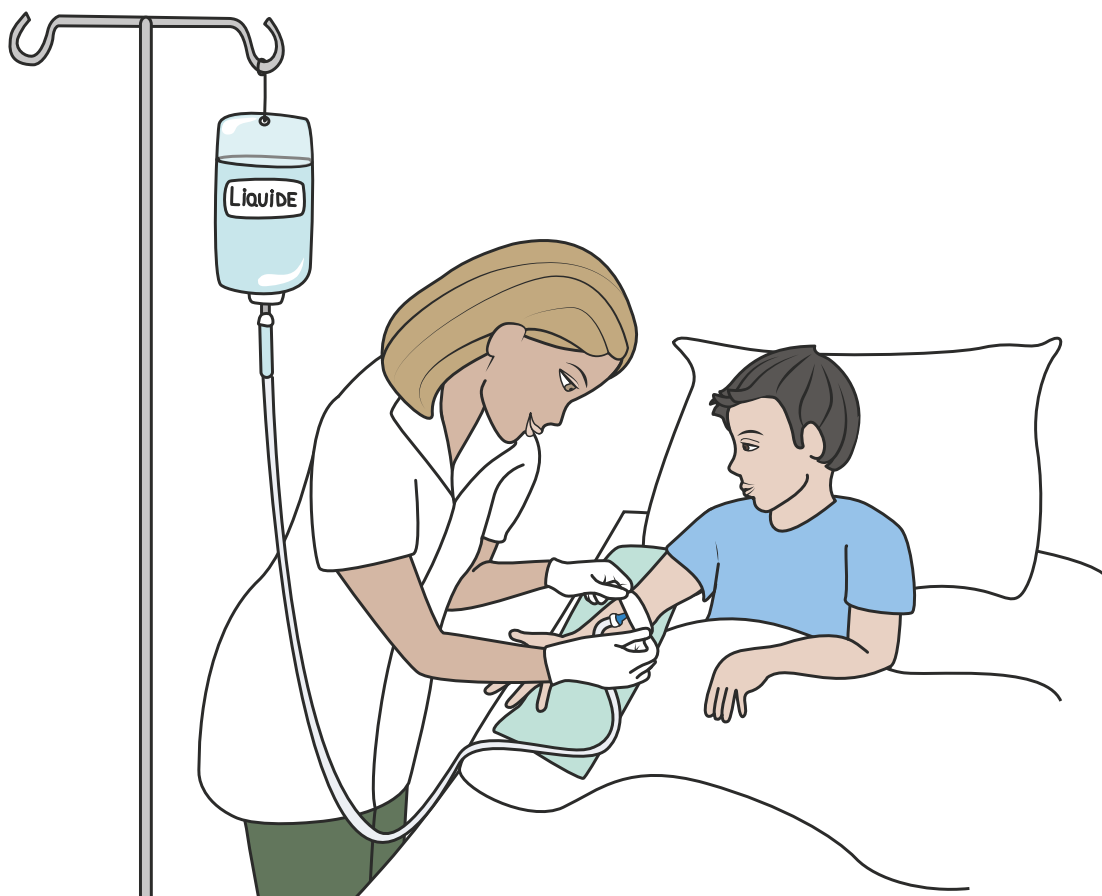

Le liquide coule dans ma veine et je n'ai pas mal

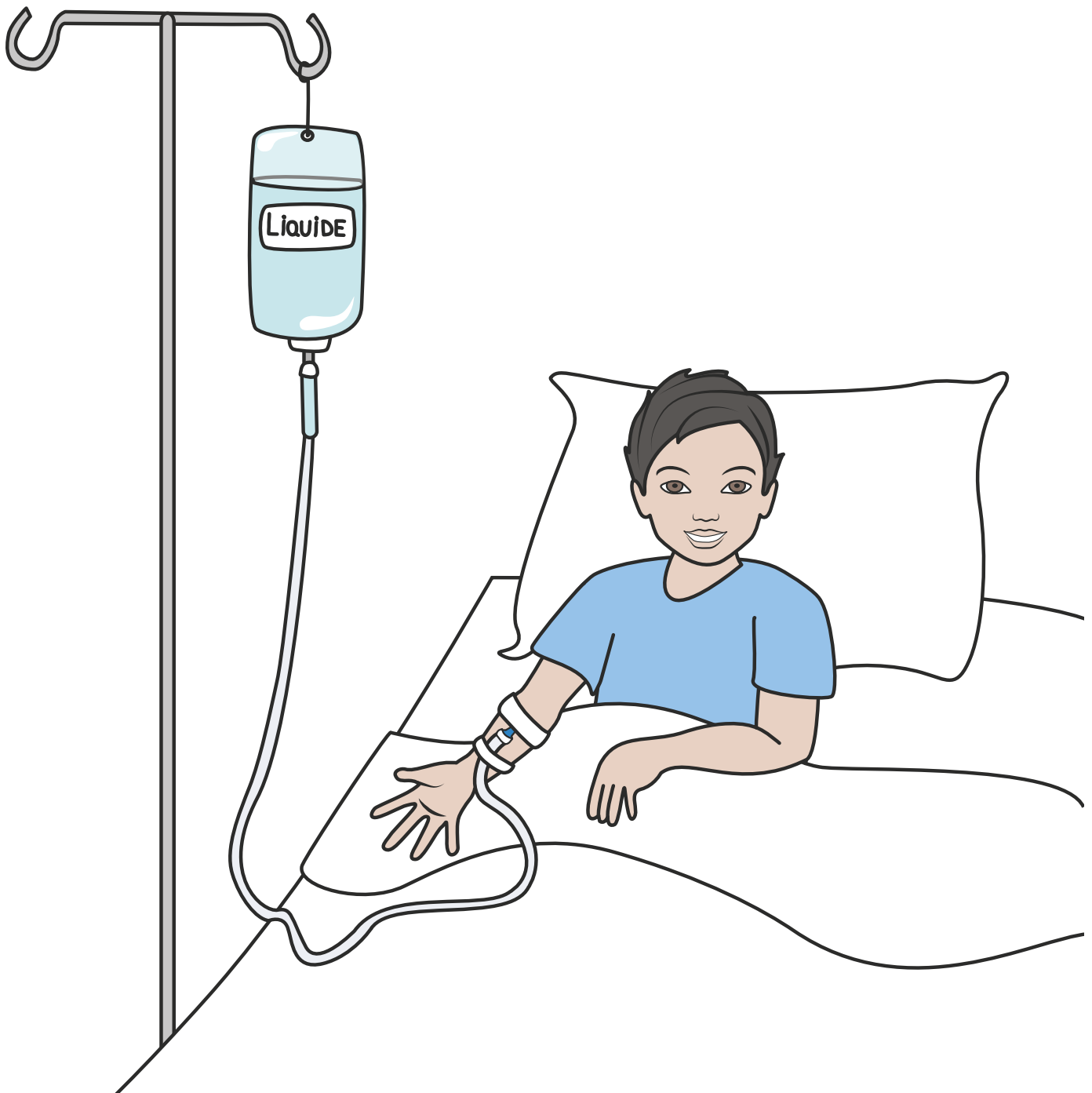

Après la pose

Si j'ai mal, je le dis à l'infirmière

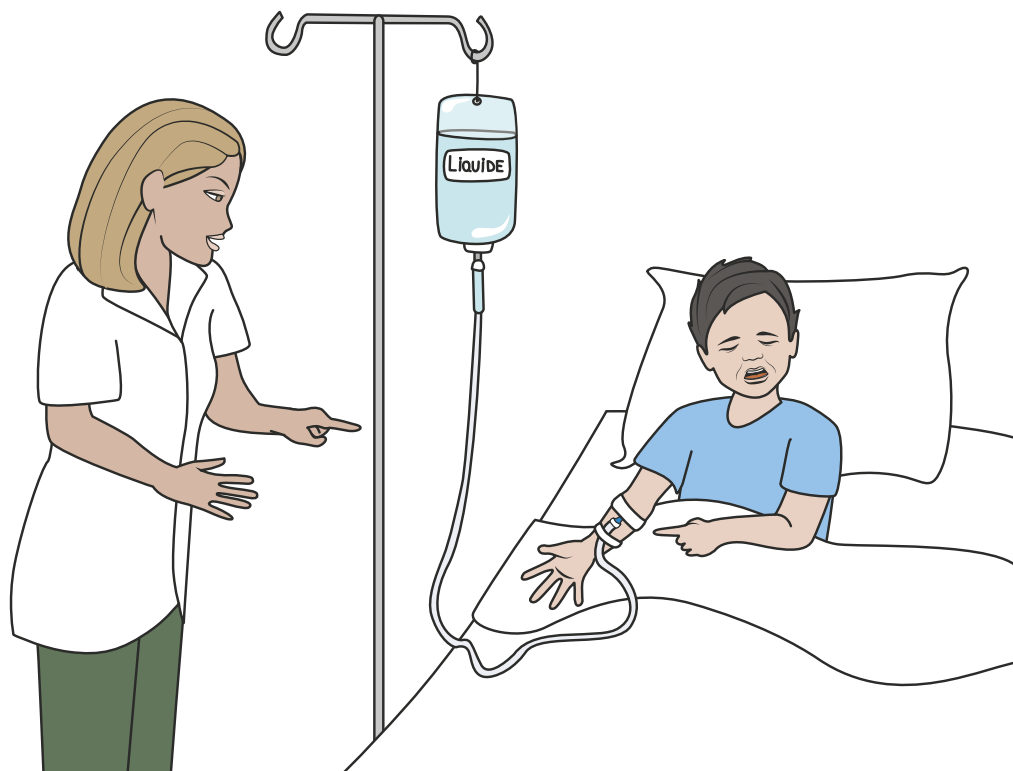

Je reste calme pour ne pas tirer sur la perfusion

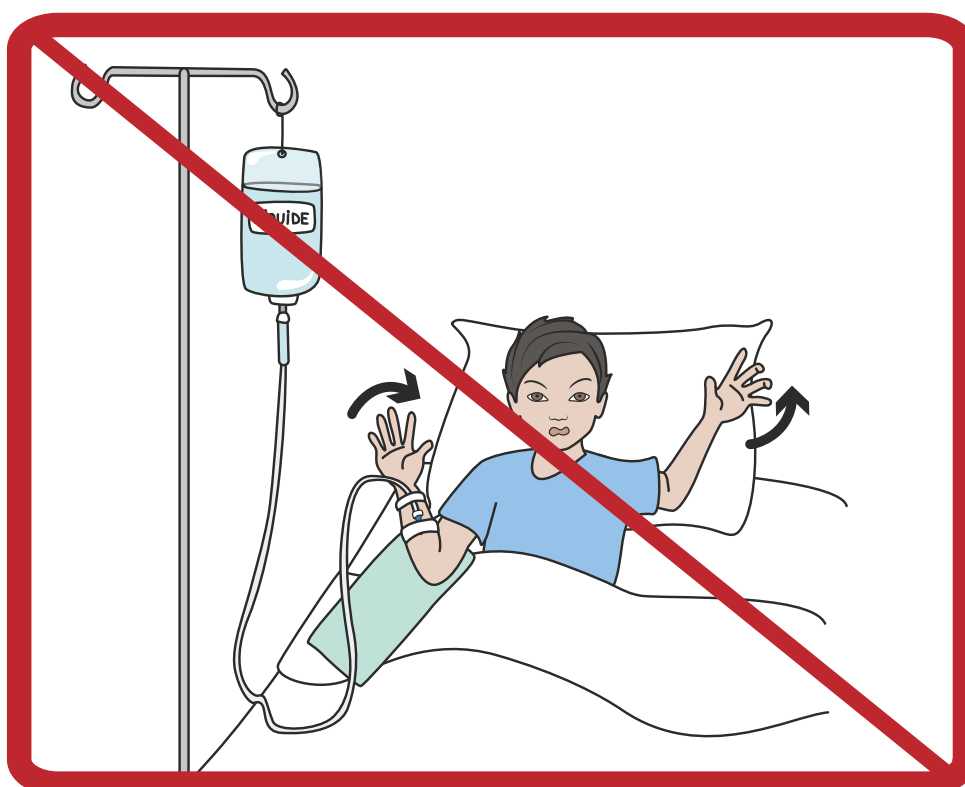

Je peux avoir la perfusion plusieurs jours

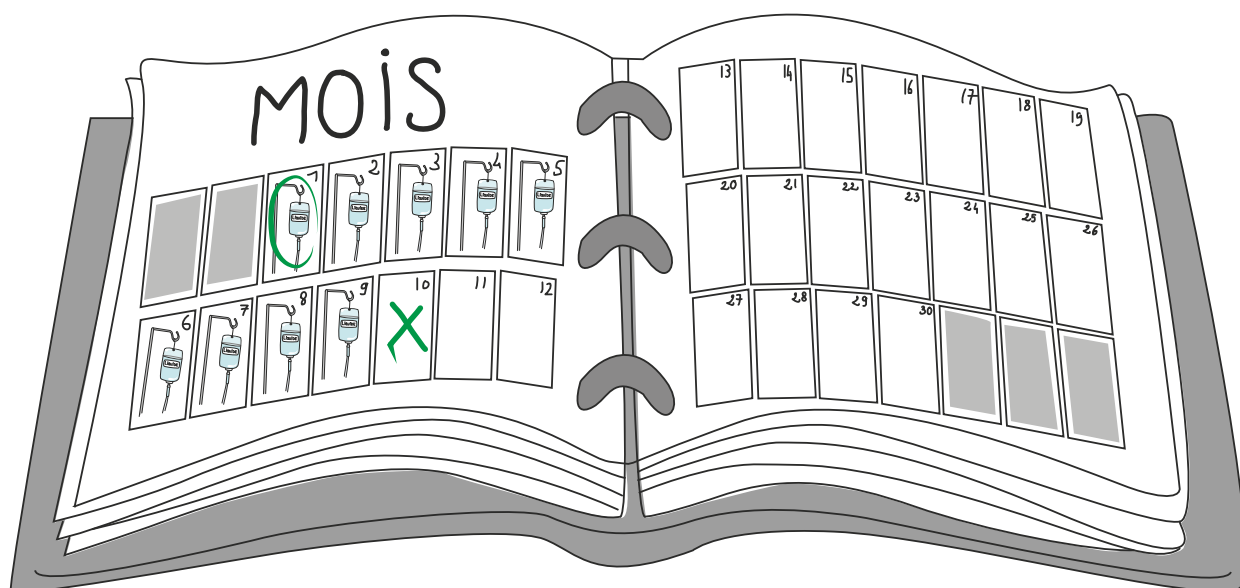

Je peux marcher avec ma perfusion

- Je fais attention

