

J'ai rendez-vous pour
PRISE DE SANG

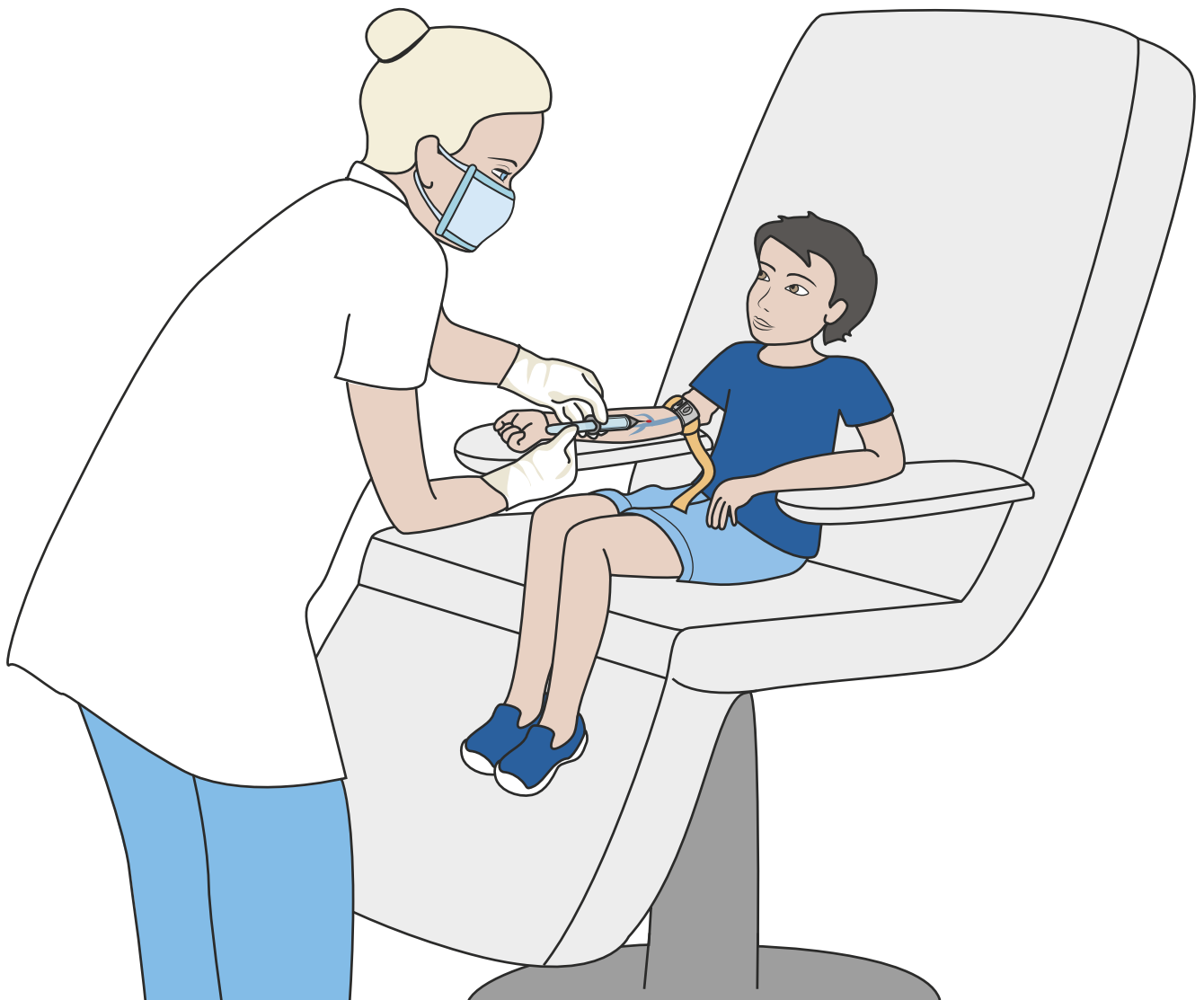

C'est quoi une prise de sang ?

C'est une piqûre dans une veine pour prendre un peu de sang

- Les veines sont les lignes bleues que je vois un peu sous ma peau

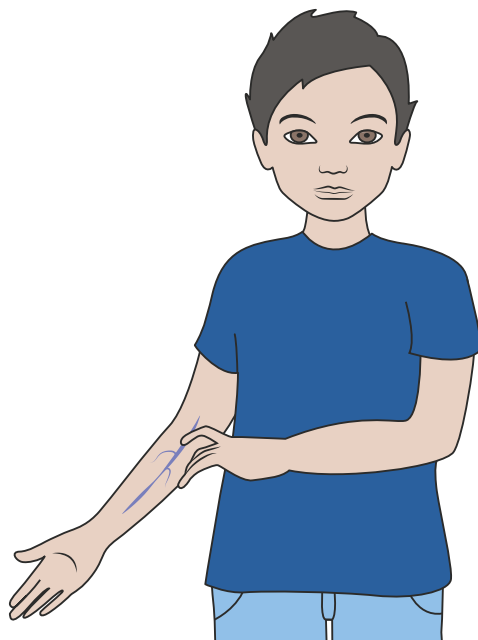

Mes veines sont remplies de sang

C'est mon docteur qui a demandé une prise de sang

- Il m'a donné une ordonnance



A quoi ça sert ?

La prise de sang permet de voir si j'ai une maladie

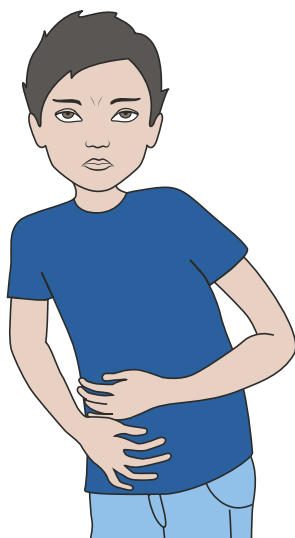

- Elle permet de me donner les médicaments qui me soignent le mieux



- Elle permet de suivre l'évolution de la maladie

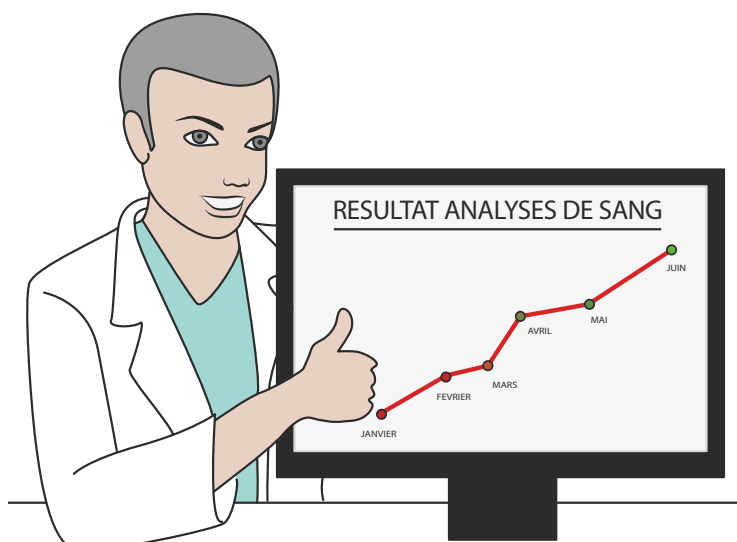

Avant la prise de sang

Pour ne pas avoir mal, je peux endormir ma peau en mettant deux heures avant

- de la pommade anesthésiante

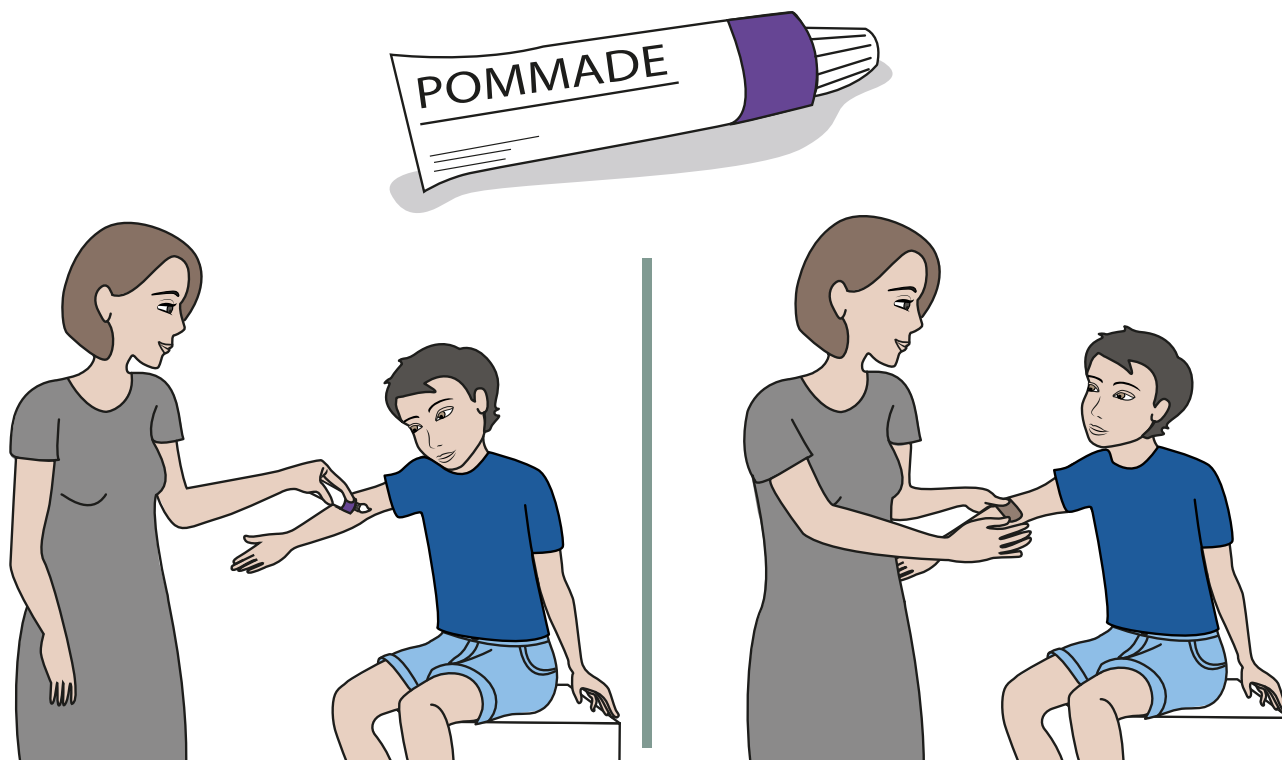

- Ou un patch anesthésiant

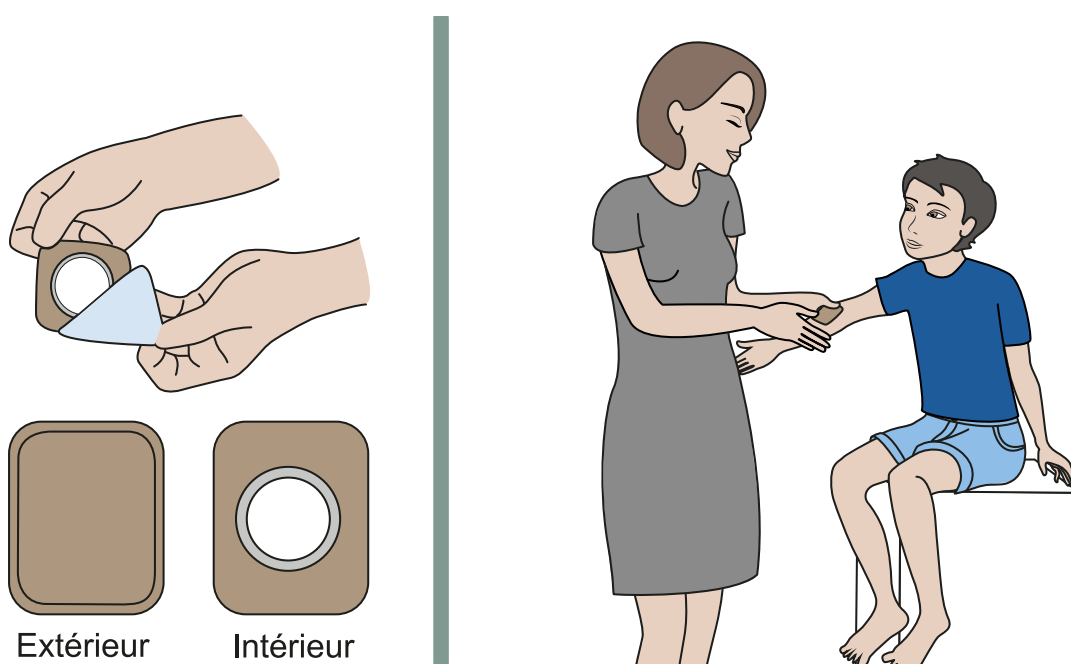

Si je suis nerveux, je peux aller dans un hôpital qui a du MEOPA

- Le MEOPA est un gaz que je respire et qui m'aide à être plus calme

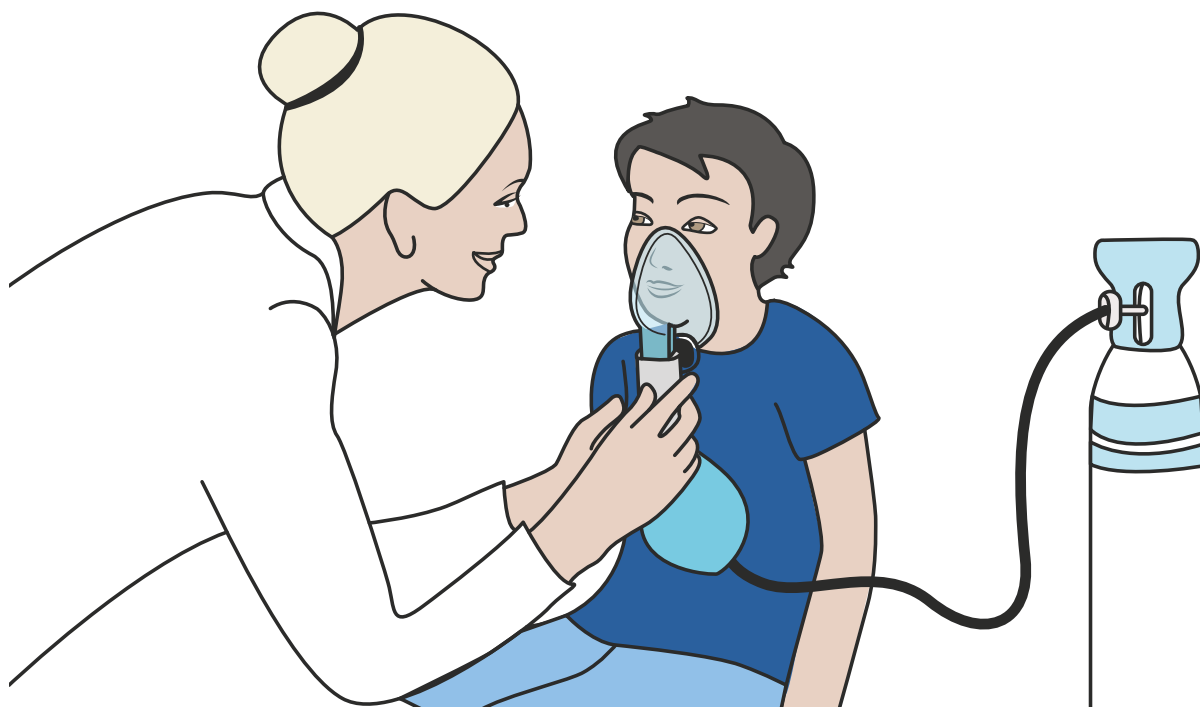

Pour en savoir plus, consulter la fiche LE MEOPA

Souvent je ne dois rien manger ni boire avant la prise de sang



Comment ça se passe ?

Je vais dans un laboratoire d'analyse

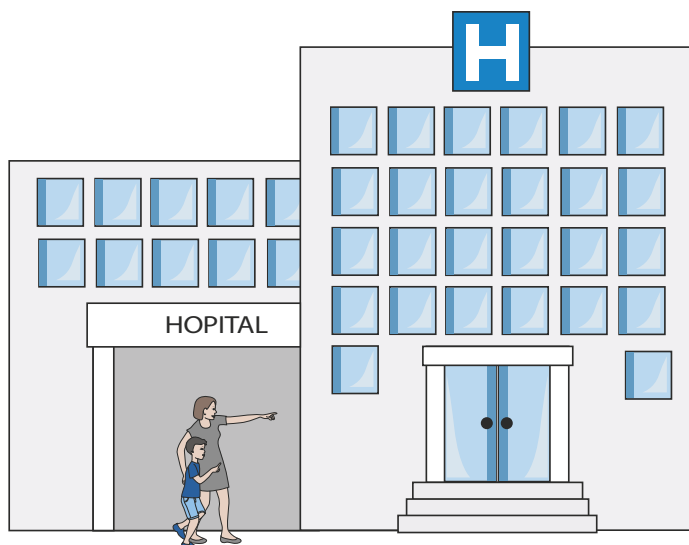

ou dans un hôpital ou une clinique

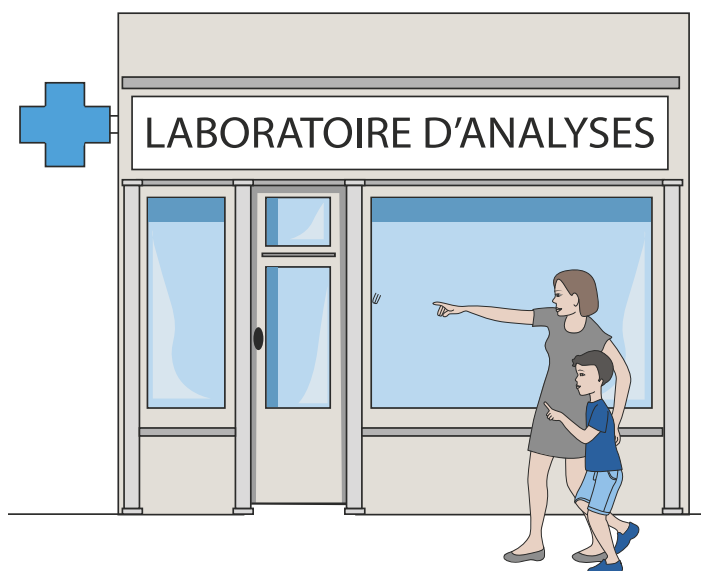

ou une infirmière vient chez moi

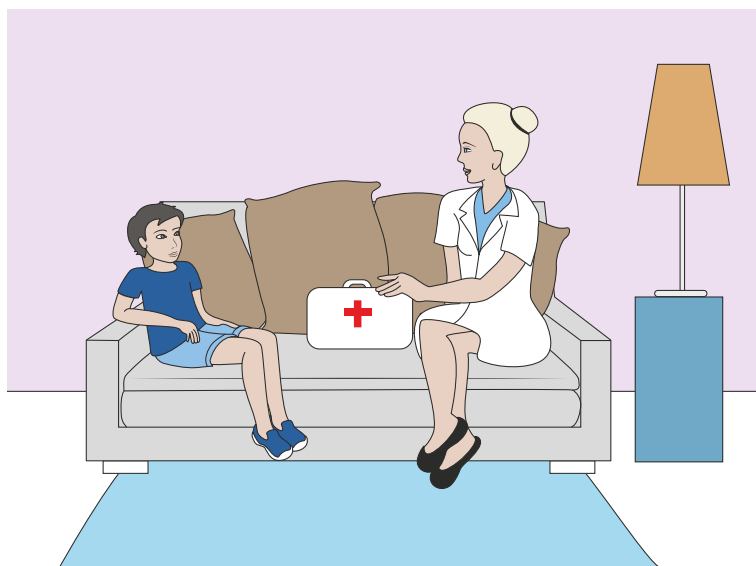

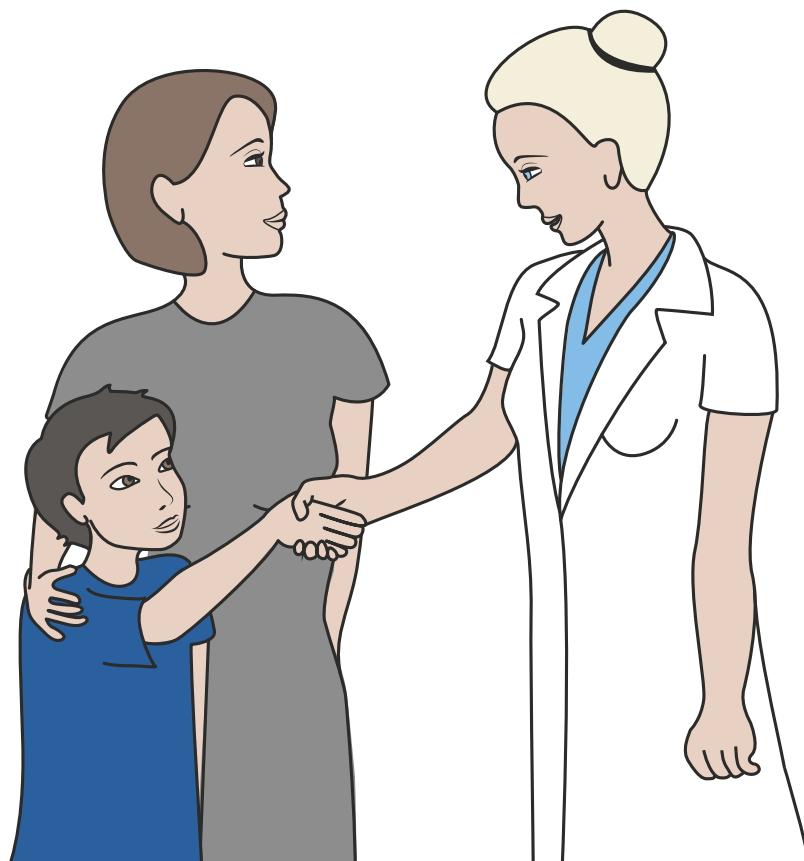

Elle m'installe dans un fauteuil ou sur le canapé

- Mon bras est allongé sur l'accoudoir



- La personne qui m'accompagne peut rester à côté de moi



L'infirmière met des gants et un masque

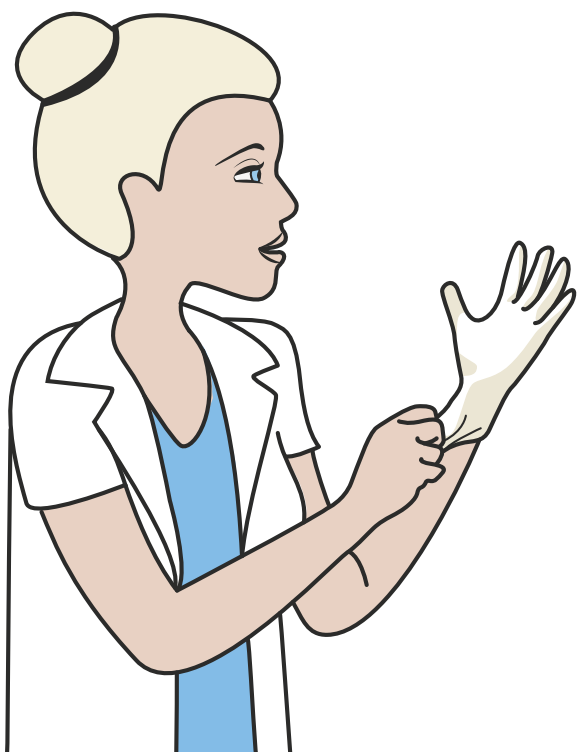

C'est un gros elastique

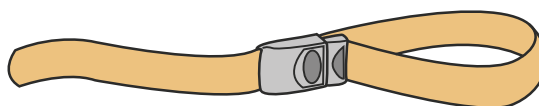

- Le garrot serre fort mon bras et mes veines gonflent

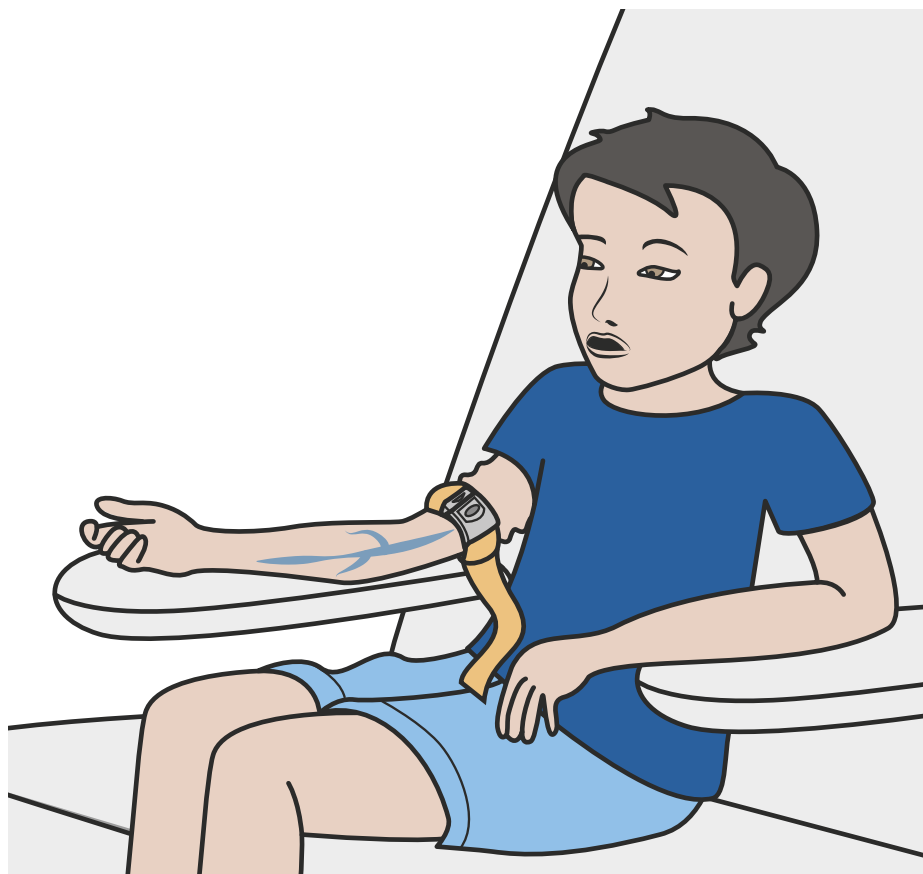

L'infirmière me demande de serrer le poing



L'infirmière me fait la piqûre

- Elle choisit une veine et la tapotte pour la faire gonfler

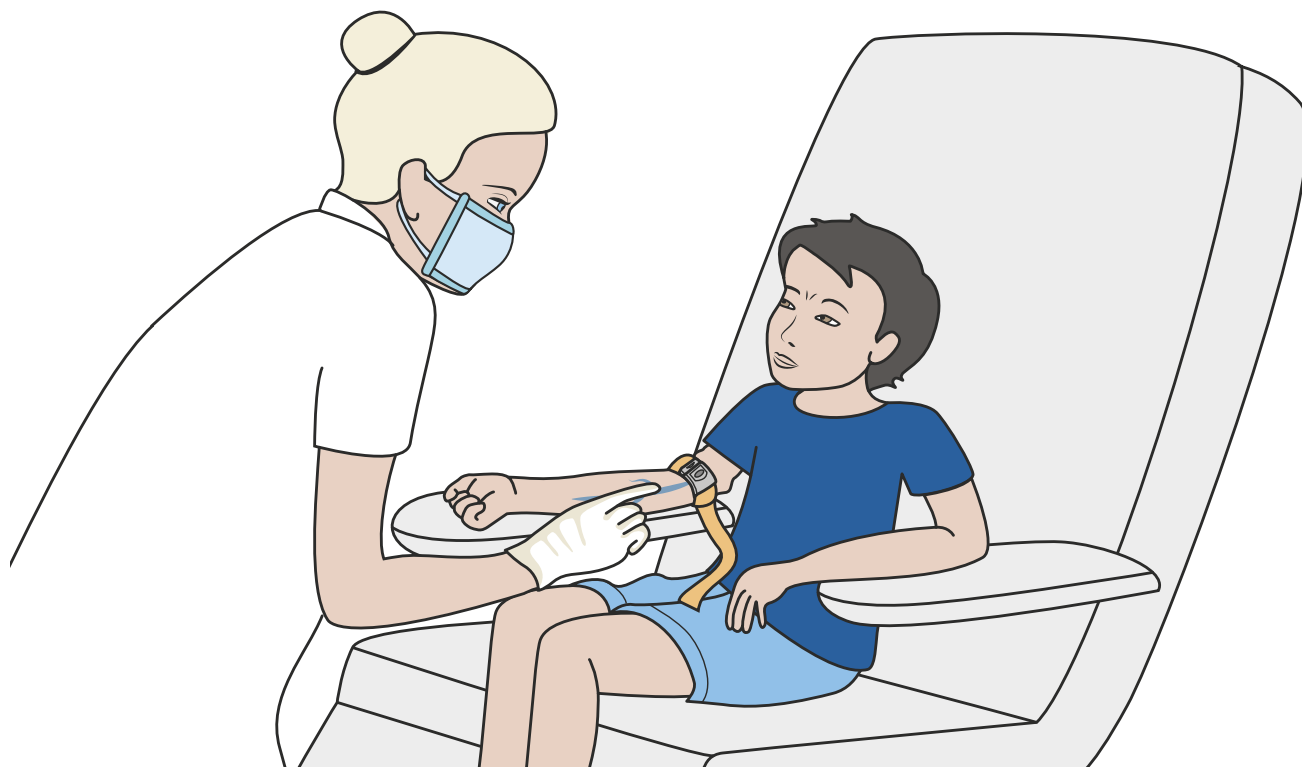

- Elle passe un coton avec de l'alcool pour nettoyer ma peau

C'est un peu froid !



- Elle pique ma veine avec l'aiguille



- Je ne dois pas bouger le bras, c'est très important



Je ne suis pas obligée de regarder



- Il y a des moyens pour avoir moins mal et moins peur

Pour en savoir plus, consulter la fiche **PARLER DE LA DOULEUR**



Mon sang est rouge !

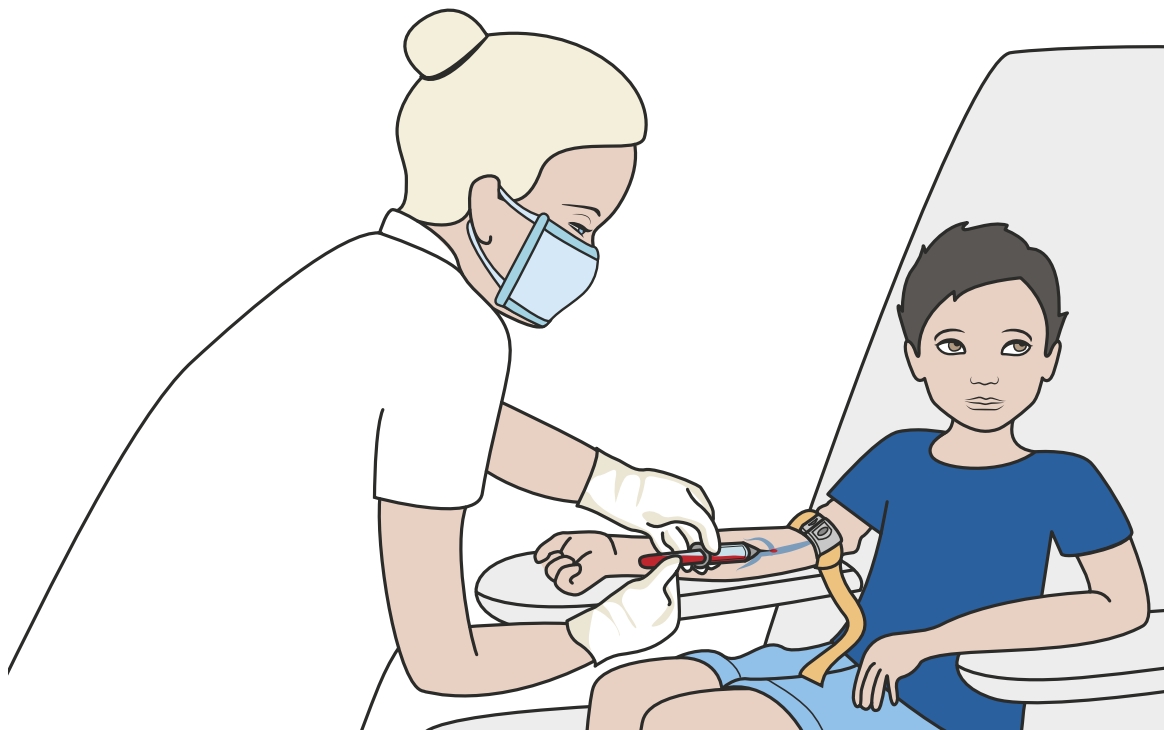

- La prise de sang ne dure pas longtemps

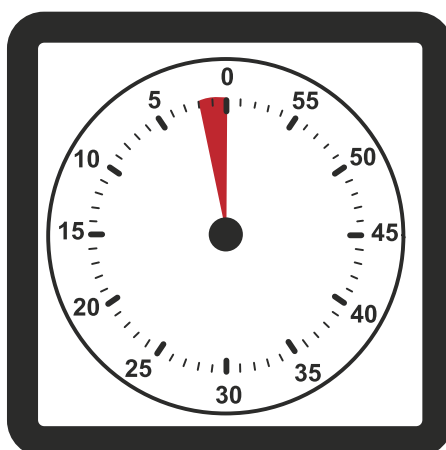

- **Quand le tube est plein l'infirmière le retire**

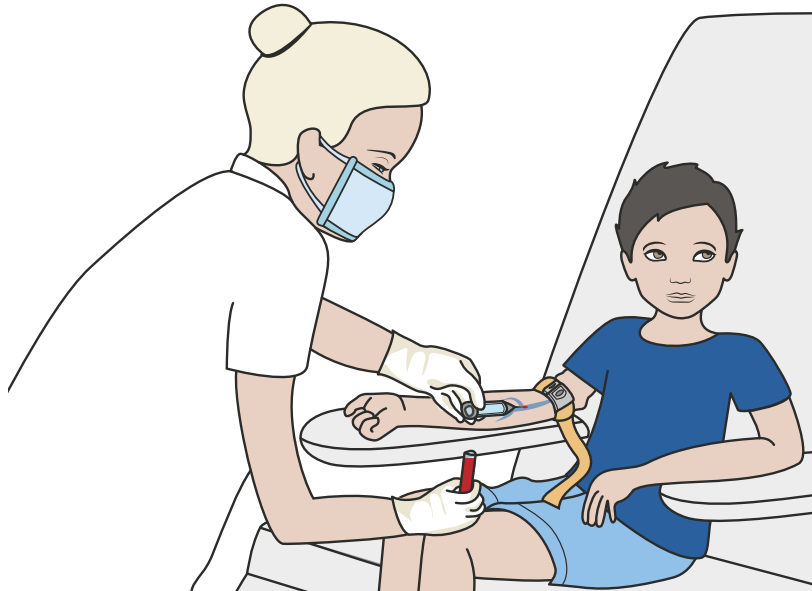

- **Parfois, elle remplit plusieurs tubes**

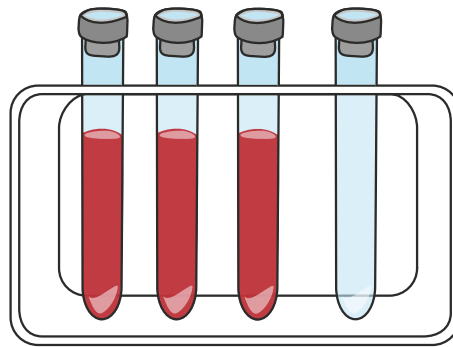

Après la piqûre

- **Je desserre le poing puis l'infirmière retire le garrot**

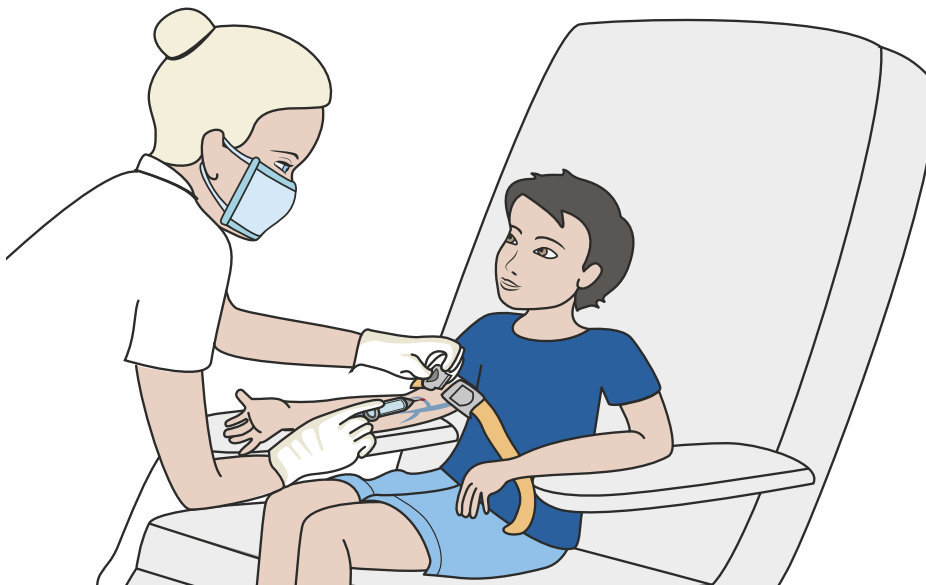

- Elle retire l'aiguille et elle appuie avec un coton

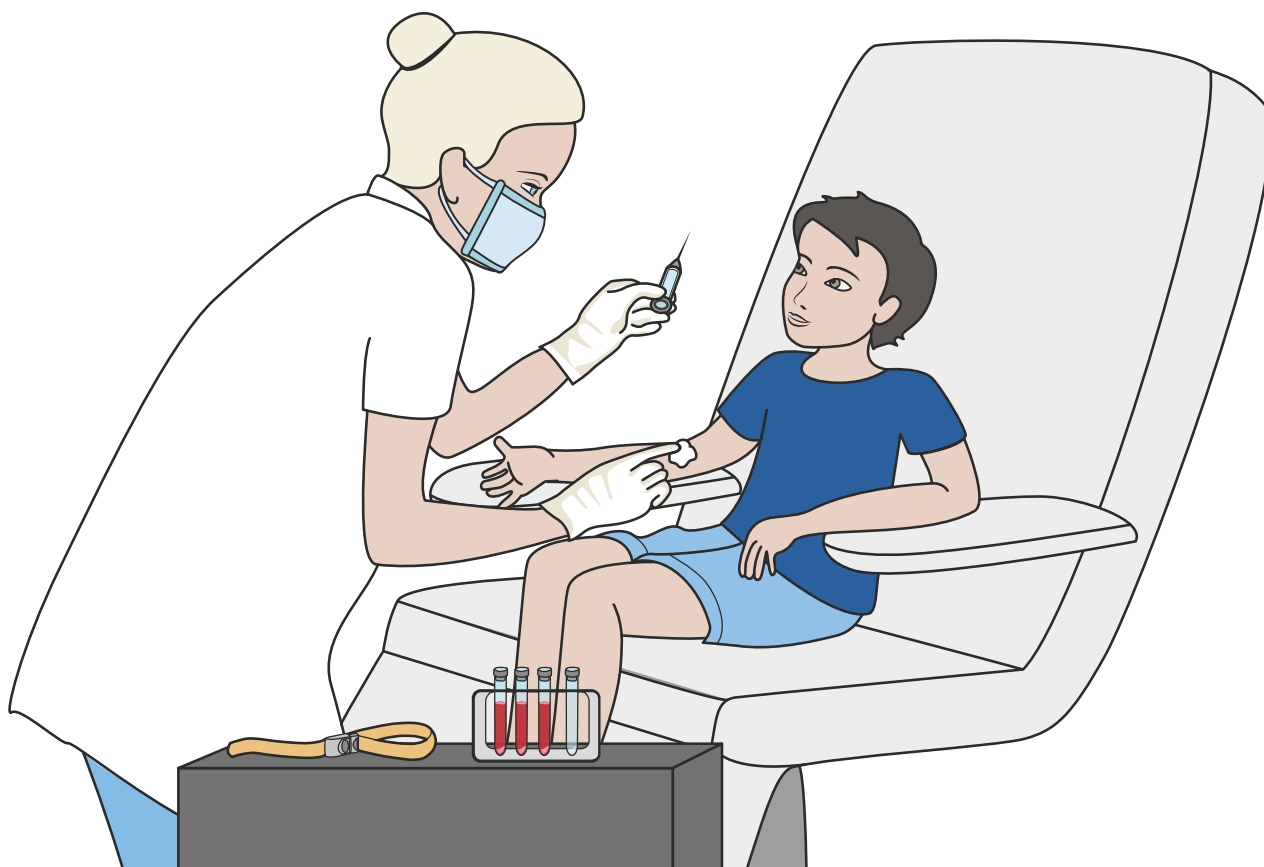

- L'infirmière me met un pansement

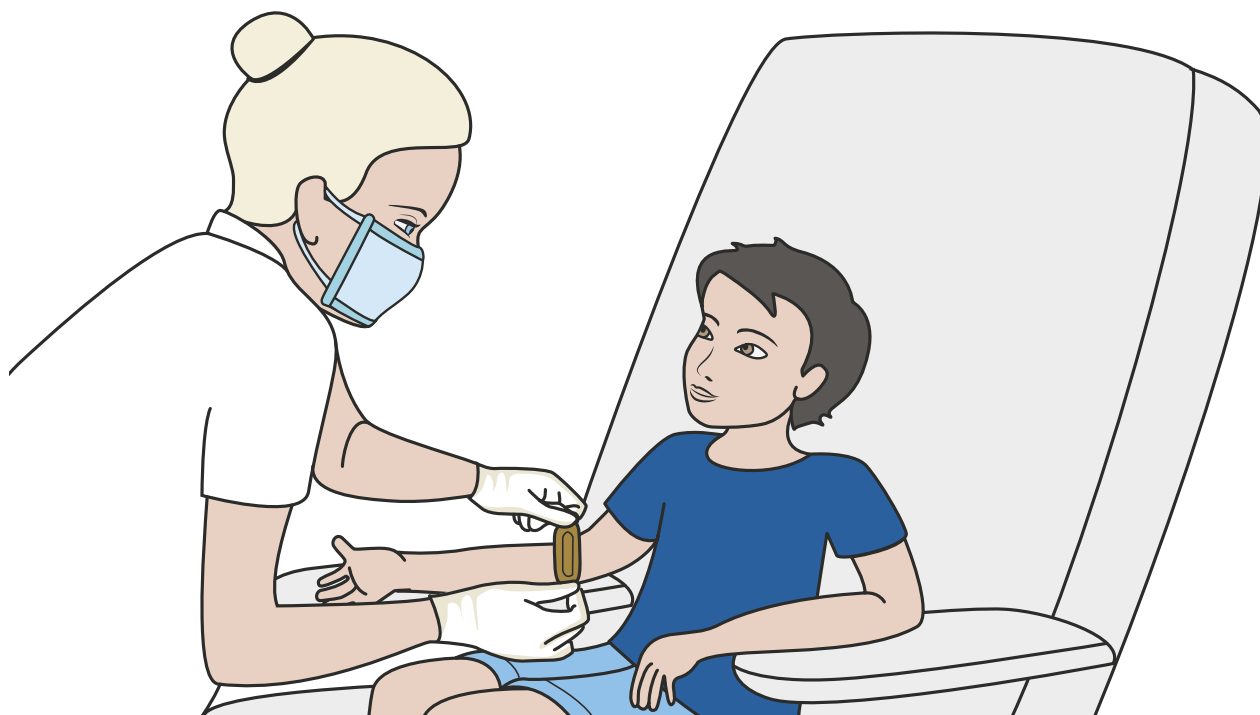

Après la prise de sang

Je peux manger

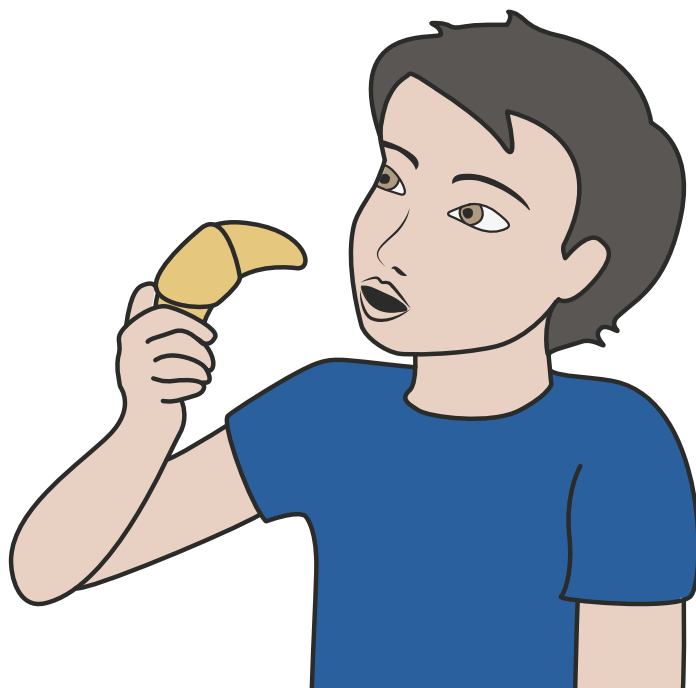

Je peux retirer le pansement deux heures plus tard

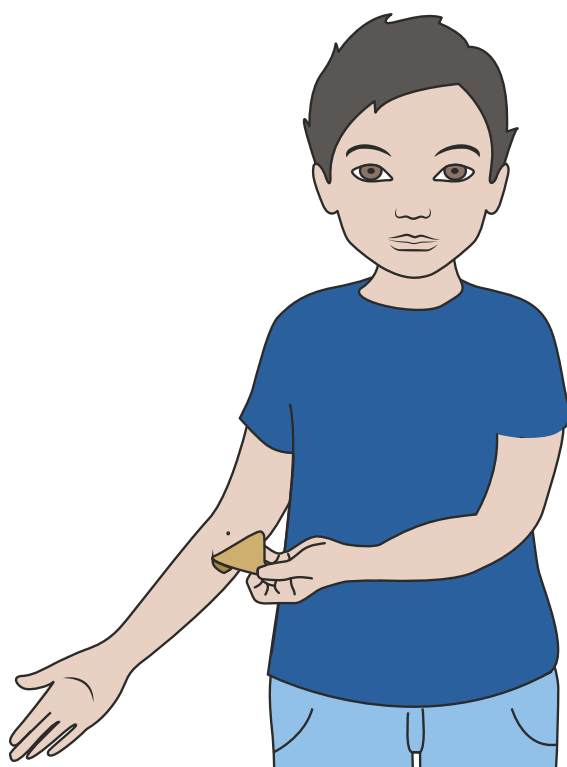

Un bleu peut apparaître et partir tout seul en quelques jours

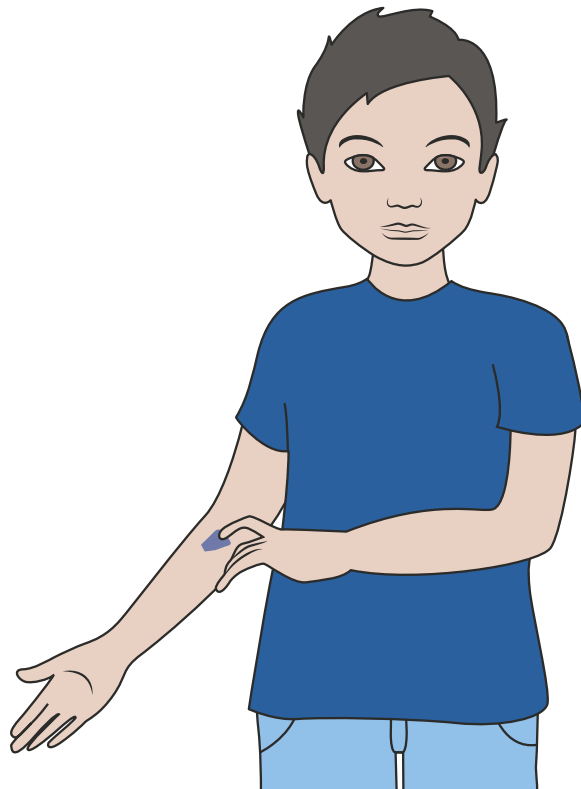

Le laboratoire analyse mon sang

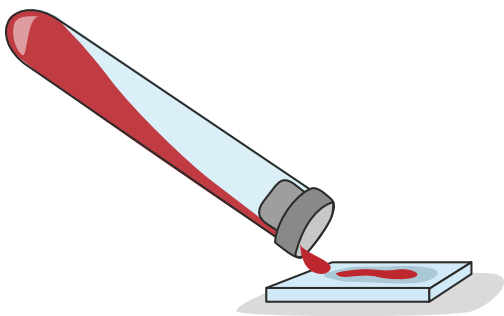

Il m'envoie les résultats

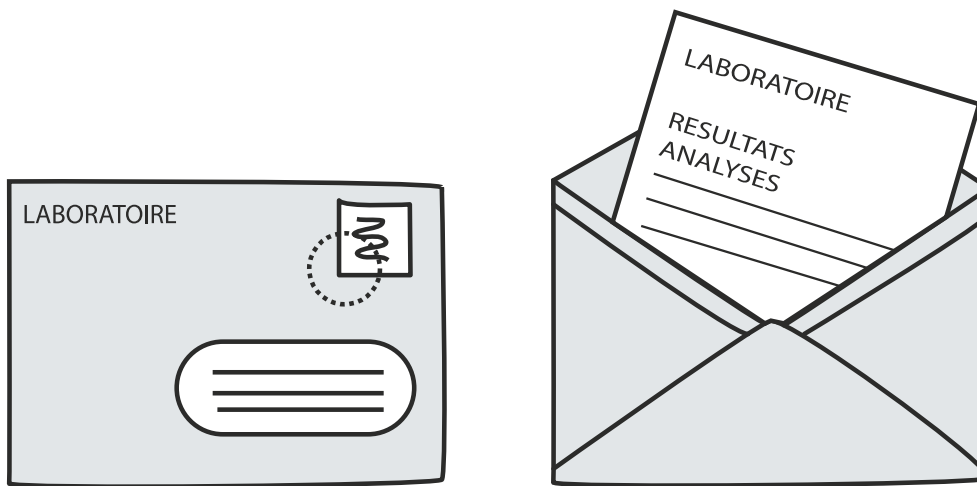

Je retourne chez mon docteur avec les résultats

- Il va les lire, me les expliquer et prendre des décisions

